

ഭരണഭാഷ - മാതൃഭാഷ

\*\*\*\*\*



വാർഷിക  
ഭരണറിപ്പോർട്ട്  
ലാൻഡ് റവന്യൂ വകുപ്പ്

2019-2020

അനുബന്ധം 17(തുടർച്ച)

അനുബന്ധം 18

**1. റവന്യൂ വകുപ്പിന്റെ ചരിത്രം..... 7**

1. റവന്യൂ വകുപ്പ്..... 7

2. ആമുഖം..... 7

3. റവന്യൂ വകുപ്പ് - ചരിത്രം..... 7

4. അധികാരക്രമം രേഖാചിത്രം ..... 8

**2. റവന്യൂ ഓഫീസുകളുടെ ഘടനയും സംവിധാനവും ..... 10**

1. റവന്യൂ വകുപ്പിന്റെ പ്രധാനപ്പെട്ട ഓഫീസുകളുടെ ഘടനയും സംവിധാനവും..... 10

2. റവന്യൂ വകുപ്പിന്റെ ഇപ്പോഴത്തെ ഘടന ..... 10

3. റവന്യൂ വകുപ്പിന്റെ പ്രധാനപ്പെട്ട ഓഫീസുകളുടെ ഘടന - രേഖാചിത്രം..... 11

4. ലാൻഡ് റവന്യൂ കമ്മീഷണറേറ്റ്..... 11

5. ലാൻഡ് ബോർഡ് ..... 12

6. കളക്ടറേറ്റ് ..... 12

7. റവന്യൂ ഡിവിഷണൽ ഓഫീസ്..... 13

8. താലൂക്ക് ഓഫീസ്..... 13

9. വില്ലേജ് ഓഫീസ്..... 13

10. വകുപ്പിന് കീഴിലെ സ്വയംഭരണ സ്ഥാപനങ്ങളും അവയുടെ പ്രവർത്തനങ്ങളും..... 14

11. പ്രധാനപ്പെട്ട ഉദ്യോഗസ്ഥരുടെ ഫോൺ നമ്പരും ഇ-മെയിൽ വിലാസവും..... 15

12. റവന്യൂ വകുപ്പിന് കീഴിൽ നിർവ്വഹിച്ചു വരുന്ന പ്രധാന പ്രവർത്തനങ്ങൾ ..... 18

13. കമ്മീഷണറുടെ കാര്യാലയത്തിന്റെ പ്രവർത്തനം: ..... 19

14. റവന്യൂ വിജിലൻസ് ഡെപ്യൂട്ടി കളക്ടർ..... 21

15. ഗവൺമെന്റ് ലാൻഡ് റിസംപ്ഷൻ കളക്ടറും സ്റ്റേറ്റ് സ്പെഷ്യൽ ഓഫീസറുടെയും കാര്യാലയം ..... 21

16. ദേവസ്വം സ്പെഷ്യൽ തഹസീൽദാർ (ഭൂമി സംരക്ഷണം)..... 21

17. സൂപ്രണ്ട്, സെൻട്രൽ സ്റ്റാമ്പ് ഡിപ്പോ..... 22

**3. മാനവ വിഭവശേഷി..... 22**

1. ലാൻഡ് റവന്യൂ കാര്യാലയങ്ങളിലെ തസ്തികകളുടെ എണ്ണം..... 22

2. റിപ്പോർട്ട് വർഷത്തെ തസ്തികകളുടെ എണ്ണം സംബന്ധിക്കുന്ന വിവരം..... 22

3. കരാർ വ്യവസ്ഥയിൽ സേവനം അനുഷ്ഠിച്ച ജീവനക്കാരുടെ എണ്ണം. .... 24

4. ഡെപ്യൂട്ടേഷൻ വ്യവസ്ഥയിൽ സേവനം അനുഷ്ഠിച്ച ജീവനക്കാരുടെ എണ്ണം: ..... 24

5. ദിവസ വേതനം വ്യവസ്ഥയിൽ സേവനം അനുഷ്ഠിച്ച ജീവനക്കാരുടെ എണ്ണം ..... 25

6. എംപ്ലോയ് മെന്റ് / ഗസ്റ്റ് വ്യവസ്ഥയിൽ സേവനം അനുഷ്ഠിച്ച ജീവനക്കാരുടെ എണ്ണം ..... 25

7. ഓരോ തസ്തികയിലും പുതുതായി നിയമിക്കപ്പെട്ട ജീവനക്കാരുടെ എണ്ണം ..... 25

8. സമാശ്വാസ തൊഴിൽദാന പദ്ധതി പ്രകാരം നിയമനത്തിനായി റിപ്പോർട്ട് അയച്ച കേസുകളുടെ എണ്ണം. .... 26

9. സേവനത്തിൽ നിന്നും വിരമിച്ചവർ..... 27

10. സേവനത്തിൽ ഇരിക്കെ സർവ്വീസിൽ നിന്നും പിരിച്ചുവിടപ്പെട്ട ഉദ്യോഗസ്ഥരുടെ എണ്ണം: ... 28

11. ഡെപ്യൂട്ടേഷൻ വ്യവസ്ഥയിൽ വിടുതൽ ചെയ്യപ്പെട്ടിട്ടുള്ള ഉദ്യോഗസ്ഥരുടെ കേഡർ തിരിച്ചുള്ള എണ്ണം ..... 28

12. സൃഷ്ടിക്കപ്പെട്ട/നിർത്തലാക്കിയിട്ടുള്ള തസ്തികകളുടെ എണ്ണം..... 29

13. ഉദ്യോഗസ്ഥ പരിശീലനത്തിനായി അയച്ചത് സംബന്ധിച്ച് സ്ഥിതി വിവരണ പട്ടിക.....30

14. റവന്യൂ ദിനം ..... 34

**4. റവന്യൂ വകുപ്പിന്റെ പ്രവർത്തനങ്ങൾ..... 34**

1. ദൗത്യവും ലക്ഷ്യവും..... 34

2. വകുപ്പിന് കീഴിൽ കൈകാര്യം ചെയ്യുന്ന വിവിധ വിഷയങ്ങളിൽ പ്രധാനപ്പെട്ടവ ..... 34

3. റവന്യൂ വകുപ്പിൽ കൈകാര്യം ചെയ്ത വരുന്ന സംസ്ഥാന/ കേന്ദ്ര നിയമങ്ങൾ ..... 36

4. പൊന്നും വില നടപടികൾ..... 41

5. സെൻട്രൽ സ്റ്റാമ്പ് ഡിപ്പോ നടത്തിയ പ്രവർത്തനങ്ങൾ.....  
.....46

6. വിവിധ നിയമങ്ങൾ പ്രകാരം സ്വീകരിച്ചിട്ടുള്ള നടപടികളുടെ സ്ഥിതിവിവരക്കണക്ക്.....48

6.1. പട്ടയ വിതരണം ..... 49

6.2. കേരള ഭൂവിനിയോഗ ഉത്തരവ് നടപ്പാക്കിയത് സംബന്ധിച്ച കണക്ക്..... 49

6.3. നെൽ വയൽ തണ്ണീർ തട നിയമം നടപ്പാക്കിയത് സംബന്ധിച്ച കണക്ക്..... 49

6.4. ആയുധ നിയമ പ്രകാരം ലൈസൻസ് നൽകുന്നതിനുള്ള അപേക്ഷ സംബന്ധിച്ച കണക്ക്  
.....  
.....50

6.5. ഫെയർ വാല്യൂ പ്രകാരം അപേക്ഷ സംബന്ധിച്ച കണക്ക്..... 51

6.6. സ്മോക്ക് വസ്തു നിയമങ്ങളും ചട്ടങ്ങളും ലൈസൻസ് / എൻ.ഓ.സി നൽകിയതിന്റെ  
വിവരം..... 51

7. ലാൻഡ് ബോർഡ് നടത്തിയ  
പ്രവർത്തനങ്ങൾ.....53

8. നിലവിലുള്ള അച്ചടക്ക നടപടി കേസുകളുടെ എണ്ണം.. .....58

8.1. ഫയൽ വർക്ക്ഷോപ്പ് .....  
.....59

9. റവന്യൂ വകുപ്പ് നടപ്പിലാക്കിയ വിവിധ സേവനങ്ങളെ സംബന്ധിക്കുന്ന വിവരങ്ങൾ ..... 59

10 . കേന്ദ്ര സർക്കാരിന്റെ സഹായത്തോടെ നടപ്പിലാക്കിയ പദ്ധതികൾ ..... 59

1. ഡിജിറ്റൽ ഇന്ത്യ ലാൻഡ് റെക്കോർഡ്സ് മോഡണൈസേഷൻ പദ്ധതി (DILRMP)..... 59

11. സാമൂഹ്യ നീതി വകുപ്പിന്റെ കീഴിലുള്ളതും വകുപ്പ് മുഖേന നടപ്പിലാക്കുന്നതുമായ പദ്ധതികൾ.60

1. പാവപ്പെട്ട വിധവകളുടെ പെൺമക്കൾക്കുള്ള വിവാഹധനസഹായം..... 60

2. സ്വാതന്ത്ര്യ സമര സേനാനികളുടെ മരണാനന്തര ചടങ്ങുകൾക്കുള്ള ധനസഹായം ..... 60

12. പിടിപ്പെടുത്ത വാഹനങ്ങൾ..... 60

13. പ്രളയം - 2019 ലെ  
പ്രവർത്തനങ്ങൾ.....6

**1**

**5. ധനകാര്യം.....62**

1. പ്ലാൻ ഫണ്ട് ഇനത്തിലുള്ള ചെലവിന്റെ സ്ഥിതിവിവരക്കണക്ക്..... 62

2. പൊതുമുതൽ സംരക്ഷണം - കേരള ഭൂ ബാങ്ക് പ്രോജക്ട് ..... 63

3. സ്റ്റാർട്ട് റവന്യൂ ഓഫീസുകൾ ..... 63

4 ഇൻസ്റ്റിറ്റ്യൂട്ട് ഓഫ് ലാൻഡ് & ഡിസാസ്റ്റർ മാനേജ്മെന്റ് (ILDM). ..... 63

5. റവന്യൂ വകുപ്പിൽ കമ്പ്യൂട്ടർവത്കരണം ..... 63

6. റവന്യൂ വകുപ്പിന് ജില്ലയിൽ അധിക സൗകര്യം ഏർപ്പെടുത്താൻ തിരഞ്ഞെടുത്ത വില്ലേജുകളുടെ  
വിവരം..... 63

7. ലാൻഡ് റിസംപ്ഷൻ സ്പെഷ്യൽ ഓഫീസിന്റെ ചെലവ് വിവര കണക്ക് ..... 68

8. നോൺ പ്ലാൻ സ്കീം .....	68
9. ശമ്പളം, യാത്ര ബത്ത, സബ്സിഡി, ഗ്രാന്റ് മുതലായ ഇനത്തിലുള്ള ചെലവ്.....	68
10. പെൻഷൻ/എക്സ്ട്രാ പെൻഷൻ അനുവദിച്ചവരുടെ വിവരങ്ങൾ.....	69
11. ക്ഷേമ പെൻഷനുകളുടെ വിശദാംശങ്ങൾ.....	69
12. റവന്യൂ റിക്കവറിയും ലാൻഡ് റവന്യൂവും ചേർന്നുള്ള പിരിവ്.....	69
13. ലാൻഡ് റവന്യൂ പിരിവ് -.....	72
14. റവന്യൂ റിക്കവറി .....	72
15. സി എം ഡി ആർ എഫ്.....	74
<b>6. അടിസ്ഥാന സൗകര്യം.....</b>	<b>7 4</b>
<b>7. റവന്യൂ വകുപ്പിന്റെ പ്രസിദ്ധീകരണങ്ങൾ .....</b>	<b>7 4</b>
<b>8. റവന്യൂ വകുപ്പിന്റെ പ്രത്യേക പരിപാടികൾ.....</b>	<b>7 5</b>
<b>9. വിവരാവകാശ നിയമം നടപ്പിലാക്കൽ.....</b>	<b>7 5</b>
1. ലാൻഡ് റവന്യൂ കമ്മീഷണറേറ്റിൽ വിവരാവകാശ നിയമം നടപ്പിലാക്കിയതിന്റെ സ്ഥിതിവിവരം .....	75
2. വിവരാവകാശ നിയമ പ്രകാരം ലഭിച്ച കേസുകളുടെ/ അപേക്ഷകളുടെ വിവരം.....	76
3. വിവരാവകാശ കമ്മീഷൻ ചുമത്തിയ പിഴയുടെ വിവരം.....	76
<b>10. ആഭ്യന്തര പരിശോധന.....</b>	<b>7 6</b>
1. ആഭ്യന്തര പരിശോധനാ വിഭാഗത്തിലെ ജീവനക്കാരുടെ എണ്ണം.....	76
2. ആഭ്യന്തര പരിശോധനാ വിഭാഗം നടത്തിയ പരിശോധന സംബന്ധിച്ച സ്ഥിതി വിവര കണക്ക്.....	77
3. അക്കൗണ്ടന്റ് ജനറലിന്റെ പരിശോധന റിപ്പോർട്ടുകളിൽ മറുപടി നൽകേണ്ടവ.....	77
4. ആഡിറ്റ് കമ്മറ്റി യോഗം സംബന്ധിച്ച വിശദാംശങ്ങൾ .....	78
5. സ്റ്റേറ്റ് ലെവൽ ഓഡിറ്റ് മീറ്റിംഗ് .....	78
6. ജില്ലാ തല ഓഡിറ്റ് മീറ്റിംഗ്.....	78
<b>11. പലവക.....</b>	<b>7 8</b>
1. സ്ത്രീ ശാക്തീകരണ പ്രവർത്തനങ്ങൾ .....	78
2. ഔദ്യോഗിക ഭാഷ .....	79
3. വകുപ്പിൽ ഭരണ ഭാഷയിൽ കൈകാര്യം ചെയ്ത മൊത്തം ഫയലുകളുടെ കണക്ക്.....	79
4. ഇ-ഗവേണൻസ് പദ്ധതികൾ .....	80
<b>അനുബന്ധം.....</b>	<b>8 7</b>
അനുബന്ധം 1 .....	87
അനുബന്ധം 2 .....	89
അനുബന്ധം 3 .....	89
അനുബന്ധം 4 .....	90
അനുബന്ധം 5 .....	91
അനുബന്ധം 6 .....	92
അനുബന്ധം 7 .....	92
അനുബന്ധം 8 .....	93
അനുബന്ധം 9 .....	94
അനുബന്ധം 10 .....	95
അനുബന്ധം 11 .....	96
അനുബന്ധം 12 .....	97
അനുബന്ധം 13 .....	98
അനുബന്ധം 13.1 .....	99
അനുബന്ധം 13.1 (തുടർച്ച).....	100

അനുബന്ധം 13.2 ..... 102  
അനുബന്ധം 13.2 (തുടർച്ച)..... 102  
അനുബന്ധം 14..... 103  
അനുബന്ധം 14.1 ..... 104  
അനുബന്ധം 14.1 (തുടർച്ച)..... 105  
അനുബന്ധം 14.2 ..... 107  
അനുബന്ധം 14.2 (തുടർച്ച)..... 108  
അനുബന്ധം 15 ..... 109  
അനുബന്ധം 16 ..... 110  
അനുബന്ധം 17 ..... 111  
അനുബന്ധം 17(തുടർച്ച).....  
-----112

-----113

അനുബന്ധം 18108

# 1. റവന്യൂ വകുപ്പിന്റെ ചരിത്രം

## 1. റവന്യൂ വകുപ്പ്

റവന്യൂ വകുപ്പ് മന്ത്രി	ശ്രീ. ഇ.ചന്ദ്രശേഖരൻ
പ്രിൻസിപ്പൽ സെക്രട്ടറി	ഡോ. വേണു വി ഐ. എ.എസ്
ലാൻഡ് റവന്യൂ കമ്മീഷണർ	ശ്രീമതി. സി. എ. ലത ഐ എ എസ്

## 2. ആമുഖം

കേരളത്തിലെ പൊതു സമൂഹവുമായി ഏറ്റവും അടുത്ത് ഇടപഴകുന്നതും അവരുടെ ക്ഷേമ ദുരിത പ്രവർത്തനങ്ങളിൽ നേരിട്ട് ബന്ധപ്പെടുന്നതും സംസ്ഥാനത്ത് ഏറ്റവും കൂടുതൽ ജനങ്ങൾ ആശ്രയിക്കുന്നതുമായ വകുപ്പുകളിലൊന്നാണ് റവന്യൂ വകുപ്പ്. 19000-ൽ അധികം ജീവനക്കാർ ജോലി നോക്കുന്ന ഈ വകുപ്പിൽ ഭൂനികുതി പിരിവ്, ഇതര നികുതി പിരിവുകൾ, ഭൂസംരക്ഷണം, പ്രകൃതി വിഭവ പരിപാലനം, കനേഷുമാരി, തെരഞ്ഞെടുപ്പ്, പ്രകൃതി ക്ഷോഭ ദുരിതാശ്വാസം, വിവിധ ക്ഷേമ പദ്ധതികൾ നടപ്പിലാക്കൽ, പൊതു ജനപരാതി പരിഹാരം, ക്രമസമാധാന പാലനം എന്നിങ്ങനെ എണ്ണമറ്റതും പൊതുജനങ്ങളുടെ ദൈനംദിന ജീവിതത്തിൽ അത്യന്താപേക്ഷിതവുമായ നിരവധി ചുമതലകളും കർത്തവ്യങ്ങളും നിർവഹിച്ചു വരുന്നു.

## 3. റവന്യൂ വകുപ്പ് - ചരിത്രം

സ്വാതന്ത്ര്യലബ്ധിക്ക് മുൻപ് ശ്രീമൂലം തിരുനാൾ മഹാരാജാവിന്റെ ഭരണകാലത്താണ് (1885-1924) പഴയ ട്രാവൻകൂർ റവന്യൂ വകുപ്പിലെ ഭൂപരിഷ്കരണ നടപടികൾക്ക് തുടക്കം കുറിച്ചത്. ടിയാന്റെ പൂർവ്വികരുടെ കാലത്ത് ആരംഭിച്ച ഭൂപരിഷ്കരണവുമായി ബന്ധപ്പെട്ട് സെറ്റിൽമെന്റ് നടപടികൾ പൂർത്തിയായതായി പ്രഖ്യാപിച്ച സെറ്റിൽമെന്റ് പ്രൊക്ലമേഷൻ നിലവിൽ വന്നത് 1886 ഫെബ്രുവരി 24-നാണ്. കൊച്ചി സെറ്റിൽമെന്റ് പ്രൊക്ലമേഷൻ 1905-ലും നടപ്പാക്കി. മലബാർ പ്രദേശം മൈസൂർ രാജ്യത്തിന്റെ പതനത്തോടെ 1799-ൽ ബ്രിട്ടീഷ് ഭരണത്തിന് കീഴിലായി. 1886-ൽ മലബാർ പ്രോവിൻസിൽ സെറ്റിൽമെന്റും 1926-ൽ റീസെറ്റിൽമെന്റും നടപ്പിലാക്കി. അക്കാലത്തുള്ള സെറ്റിൽമെന്റ് രജിസ്റ്ററുകൾ പലതും ഇപ്പോഴും റീസർവ്വെ പൂർത്തിയാകാത്ത നമ്മുടെ വില്ലേജുകളിൽ ഭൂമിയുടെ അടിസ്ഥാന രേഖകളായി ഉപയോഗിച്ചു വരുന്നുണ്ട്. 1956 നവംബർ 1-ന് കേരള സംസ്ഥാനം നിലവിൽ വന്നു. തുടർന്ന് റവന്യൂ വകുപ്പിനായി പുതിയ നിയമങ്ങളും, ചട്ടങ്ങളും രൂപം നൽകി. അക്കാലത്ത് ഇപ്പോഴത്തെ ട്രഷറി വകുപ്പ് (1963-ൽ പിരിഞ്ഞുപോയി), സിവിൽ സപ്ലൈസ് വകുപ്പ് (1975-ൽ പിരിഞ്ഞു പോയി), അളവു തൂക്കം, ഗ്രാമ വികസനം എന്നിവ റവന്യൂ വകുപ്പിന്റെ ഭാഗമായിരുന്നു. 1957-ൽ കേരള ബോർഡ് ഓഫ് റവന്യൂ ആക്ടും, കളക്ടറേറ്റ്, ആർ.ഡി.ഒ, താലൂക്ക്, ഫർക്ക, വില്ലേജ് സംവിധാനങ്ങളും നിലവിൽ വന്നു. ഭൂപരിഷ്കരണ നിയമങ്ങളുമായി ബന്ധപ്പെട്ട് ആദ്യമായി ഒരു ബിൽ അവതരിപ്പിച്ചത് 1957-ലെ ഇ.എം.എസ്. മന്ത്രിസഭയിലെ റവന്യൂ മന്ത്രിയായിരുന്ന ശ്രീമതി. കെ. ആർ. ഗൗരിയമ്മയായിരുന്നു. തുടർന്ന് 1963-ലെ കേരള ഭൂപരിഷ്കരണ നിയമവും (1964-ലെ ഒന്നാം നിയമം) 1969-ലെ ഭൂപരിഷ്കരണ ഭേദഗതി നിയമവും (1969-ലെ ഭേദഗതി 35) നടപ്പിലാക്കിയതോടെയാണ് കൈവശക്കാരന് പട്ടയം കിട്ടി തുടങ്ങിയത്. 1970-ൽ ശ്രീ.സി അച്യുതമേനോൻ മുഖ്യമന്ത്രിയായിരിക്കുമ്പോൾ നടപ്പിലാക്കിയ കേരള ഭൂപരിഷ്കരണ ഭേദഗതി നിയമത്തോടെ കേരളത്തിലെ ജന്മി സമ്പ്രദായം അവസാനിക്കുകയും കർഷകന് കൃഷി ഭൂമി എന്ന സ്വപ്നം സാക്ഷാത്കരിക്കുകയും ചെയ്തു. റവന്യൂ വകുപ്പിൽ വില്ലേജ് എന്നും റവന്യൂ എന്നുമുള്ള രണ്ട് എസ്റ്റാബ്ലിഷ്മെന്റുകളാണ് നിലനിന്നിരുന്നത്. വില്ലേജ് സർവ്വീസിൽ വരുന്നവർക്ക് ഒരു ഘട്ടത്തിലും താലൂക്കാഫീസിലോ കളക്ടറേറ്റിലോ റവന്യൂ ബോർഡിലോ ജോലി

ചെയ്യാൻ കഴിയുമായിരുന്നില്ല. അതുപോലെ തന്നെ റവന്യൂ സർവ്വീസിൽ വരുന്നവർക്ക് വില്ലേജാഫീസുകളിൽ ജോലി ചെയ്യാനും കഴിയുമായിരുന്നില്ല. ശമ്പള പരിഷ്കരണത്തിന് വേണ്ടിയുള്ള 1978-ലെ ശ്രീ. ചന്ദ്രദാന കമ്മീഷൻ ഈ രണ്ട് എസ്റ്റാബ്ലിഷ്മെന്റുകളെയും സംയോജിപ്പിക്കാൻ ശുപാർശ ചെയ്തതിൻ പ്രകാരം സംയോജന ഉത്തരവ് 1984-ൽ പുറപ്പെടുവിക്കുകയും ഇത് സംബന്ധിച്ച നിയമ ഭേദഗതി 12.07.1991-ൽ നിലവിൽ വരികയും ചെയ്തു.

1957-ലെ കേരള ബോർഡ് ഓഫ് റവന്യൂ ആക്ട് പ്രകാരം റവന്യൂ ബോർഡ് നിലവിൽ വന്നു. റവന്യൂ വകുപ്പിലെ നിർണ്ണായക വിഷയങ്ങളിൽ തീരുമാനങ്ങൾ കൈക്കൊണ്ടിരുന്ന ടി ബോർഡിൽ അഞ്ച് ഐ.എ.എസ് ഉദ്യോഗസ്ഥർ അംഗങ്ങളായിരുന്നു. റവന്യൂ, സെയിൽ ടാക്സ്, എക്സൈസ്, സിവിൽ സപ്ലൈസ്, മോട്ടോർ വാഹന വകുപ്പ് എന്നീ വകുപ്പുകൾ റവന്യൂ ബോർഡിന്റെ നിയന്ത്രണത്തിലായിരുന്നു. റവന്യൂ ബോർഡ് കൈക്കൊള്ളുന്ന തീരുമാനം മറികടക്കുവാൻ മന്ത്രിസഭയ്ക്ക് മാത്രമേ അധികാരമുണ്ടായിരുന്നുള്ളൂ. 1997-ൽ റവന്യൂ ബോർഡ് നിർത്തലാക്കി. റവന്യൂ ബോർഡ് നിർത്തലാക്കിയ ശേഷം റവന്യൂ വകുപ്പ് പുനഃസംഘടിപ്പിക്കുകയുണ്ടായി. ജി.ഒ.(എം.എസ്.) 510/98/റവന്യൂ നമ്പർ പ്രകാരം 1998 നവംബർ 1 പ്രാബല്യത്തിൽ നിലവിൽ വന്ന പുനഃസംഘടനയുടെ അടിസ്ഥാനത്തിൽ റവന്യൂ ബോർഡിന്റെ സ്ഥാനത്ത് ലാൻഡ് റവന്യൂ കമ്മീഷണറേറ്റ് നിലവിൽ വരുകയും ലാൻഡ് റവന്യൂ കമ്മീഷണർ ചുമതല ഏൽക്കുകയും ചെയ്തു. പുനഃസംഘടന റവന്യൂ വകുപ്പിന്റെ മുഖഛായ മാറ്റി മറിക്കുന്നതിന് സാഹചര്യമൊരുക്കി.

പുനഃസംഘടന നിമിത്തം വകുപ്പിൽ വന്ന പ്രധാന മാറ്റങ്ങൾ ചുവടെ ചേർക്കുന്നു:-

1. എല്ലാ വില്ലേജാഫീസർമാരുടേയും പദവി ഹെഡ് ക്ലർക്ക്/റവന്യൂ ഇൻസ്പെക്ടർ പദവിക്ക് തുല്യമാക്കി. (മുമ്പ് ഇത് യു.ഡി.സി.ക്ക് തുല്യമായിരുന്നു.)
2. താലൂക്കാഫീസുകളിൽ അഡീഷണൽ തഹസീൽദാറെ നിയമിച്ചു.
3. ഫർക്ക റവന്യൂ ഇൻസ്പെക്ടർ തസ്തിക (163 എണ്ണം) നിർത്തലാക്കുകയും പകരം അത്രയും ഡെപ്യൂട്ടി തഹസീൽദാർ തസ്തിക സൃഷ്ടിക്കുകയും ചെയ്തു.
4. കസബ വില്ലേജുകളിൽ ഒരു ക്ലർക്ക്, ഒരു പ്യൂൺ എന്നീ തസ്തികകൾ പുതുതായി സൃഷ്ടിച്ചു.
5. റവന്യൂ കമ്മീഷണറേറ്റിലും കളക്ടറേറ്റിലും സൂപ്പർ, ഇൻസ്പെക്ഷൻ വിഭാഗങ്ങൾ രൂപീകരിച്ചു.
6. റവന്യൂ റിക്കവറി, ലാൻഡ് അക്വിസിഷൻ എന്നിവയ്ക്ക് ഡെപ്യൂട്ടി കളക്ടർമാർ ഇല്ലാതിരുന്ന ജില്ലകളിൽ ടി തസ്തിക സൃഷ്ടിച്ചു.
7. റവന്യൂ റിക്കവറിക്ക് കൂടുതൽ യൂണിറ്റുകൾ രൂപീകരിച്ചു.
8. വകുപ്പിൽ നിർത്തലാക്കാൻ തീരുമാനിച്ചിരുന്ന 1733 തസ്തികകൾ നിലനിർത്തുകയും പുനർവിന്യസിക്കുകയും ചെയ്തു.

4. അധികാരക്രമം രേഖാചിത്രം

കേഡർ അടിസ്ഥാനത്തിൽ റവന്യൂ ഉദ്യോഗസ്ഥർ തമ്മിലുള്ള അധികാരക്രമം റവന്യൂ വകുപ്പ് ഓഫീസുകളുടെ വിവിധ തലങ്ങൾ വിവരിക്കുന്ന രേഖാ ചിത്രം ചുവടെ ചേർക്കുന്നു:

കേരള സർക്കാർ  
(റവന്യൂ വകുപ്പ്)

സെക്രട്ടറി  
ലാൻഡ് ബോർഡ്

ലാൻഡ് റവന്യൂ കമ്മീഷണർ

ജോയിന്റ് കമ്മീഷണർ

ജില്ലാ കളക്ടർ

സ്പെഷ്യൽ ഗവൺമെന്റ് ലാൻഡ്  
റിസംപ്ഷൻ കളക്ടറും സ്റ്റേറ്റ് സ്പെഷ്യൽ

ഡയറക്ടറേറ്റ് ഓഫ്  
സർവ്വെ & ലാൻഡ്

അപ്പലേറ്റ്  
അതോറിറ്റി  
ഡെ.കളക്ടർ

താലൂക്ക് ലാൻഡ്  
ബോർഡുകൾ  
ആർ.ഡി.ഒ./ഡെ.കളക്ടർ

ആർ.ഡി.ഒ

ലെയ്സൺ ഓഫീസർ  
റവന്യൂ O/o അഡ്വക്കേറ്റ്  
ജനറൽ

റവന്യൂ  
വിജിലൻസ്  
ഡെപ്യൂട്ടി

അസി.കാർഡ്മം  
സെറ്റിൽ മെന്റ്  
ഓഫീസർ

പുഞ്ച സ്പെഷ്യൽ  
ഓഫീസർ

സ്പെഷ്യൽ  
ഡെ.കളക്ടർ  
നാഷണൽ

ലാൻഡ് ട്രൈബ്യൂണൽ  
സ്പെഷ്യൽ  
തഹസിൽദാർ

തഹസിൽദാർ

അഡീ. തഹസിൽദാർ

തഹസിൽദാർ  
റവന്യൂ റിക്കവറി

ലാൻഡ്  
അക്വിസിഷൻ  
ഓഫീസർ

പുഞ്ച സ്പെഷ്യൽ  
ഓഫീസർ  
തഹസിൽദാർ, തൃശ്ശൂർ

സ്പെഷ്യൽ ഓഫീസർ  
ട്രൂസൻഷണും (തിരുവിതാംകൂർ  
കൊച്ചിൻ ദേവസ്വംബോർഡുകൾ

ഡെപ്യൂട്ടി തഹസിൽദാർ (വില്ലേജ് ഓഫീസർ)  
കണ്ണൻദേവൻ ഹിൽസ്

സെക്രട്ടറി ഓഫീസർ  
കണ്ണൻദേവൻ ഹിൽസ്

വില്ലേജ് ഓഫീസർ



**വാർഷിക ഭരണ റിപ്പോർട്ട്**

**2. റവന്യൂ ഓഫീസുകളുടെ ഘടനയും സംവിധാനവും**

**1. റവന്യൂ വകുപ്പിന്റെ പ്രധാനപ്പെട്ട ഓഫീസുകളുടെ ഘടനയും സംവിധാനവും**

**റവന്യൂ വകുപ്പിന് കീഴിൽ സംസ്ഥാന, ജില്ലാ, ഡിവിഷണൽ, താലൂക്ക്, വില്ലേജ്തല ഓഫീസുകളുടെ വിവരം:**

റവന്യൂ വകുപ്പ് മന്ത്രിയുടെ നിയന്ത്രണത്തിലാണ് വകുപ്പ് പ്രവർത്തിച്ചു വരുന്നത്. സർക്കാർ തലത്തിൽ റവന്യൂ സെക്രട്ടറിയുടെ നേതൃത്വത്തിൽ വകുപ്പ് പ്രവർത്തിക്കുന്നു. ഗവൺമെന്റ് സെക്രട്ടറിയേറ്റിൽ അദ്ദേഹത്തിന് കീഴിൽ സ്പെഷ്യൽ സെക്രട്ടറി, അഡീഷണൽ സെക്രട്ടറി/ജോയിന്റ് സെക്രട്ടറി/ഡെപ്യൂട്ടി സെക്രട്ടറി/അണ്ടർ സെക്രട്ടറിമാർ പ്രവർത്തിക്കുന്നു. കമ്മീഷണറാണ് ലാൻഡ് റവന്യൂ വകുപ്പിന്റെ അധ്യക്ഷൻ. ലാൻഡ് റവന്യൂ കമ്മീഷണറുടെ കീഴിൽ അഡീഷണൽ കമ്മീഷണർ/ജോയിന്റ് കമ്മീഷണറും അസിസ്റ്റന്റ് കമ്മീഷണർമാരും, ഫിനാൻസ് ഓഫീസർമാരും പ്രവർത്തിച്ചു വരുന്നു. ഓരോ ജില്ലയുടെയും മേധാവി ജില്ലാ കളക്ടറാണ്. അദ്ദേഹത്തിന് കീഴിൽ ഡെപ്യൂട്ടി കളക്ടർമാരും മറ്റ് ഉദ്യോഗസ്ഥരും പ്രവർത്തിക്കുന്നു. ഓരോ റവന്യൂ ഡിവിഷന്റെയും മേധാവി റവന്യൂ ഡിവിഷണൽ ഓഫീസർ ആകുന്നു. റവന്യൂ ഡിവിഷണൽ ഓഫീസറിന്റെ കീഴിൽ സീനിയർ സൂപ്രണ്ടും മറ്റ് ഉദ്യോഗസ്ഥരും പ്രവർത്തിക്കുന്നു. ഓരോ താലൂക്കിന്റെയും മേധാവിയായി തഹസീൽദാർമാരെ നിയമിച്ചിരിക്കുന്നു. എല്ലാ താലൂക്കാഫീസിലും തഹസീൽദാർക്ക് പുറമെ തഹസീൽദാർ(എൽ ആർ) ഉം സേവനമനുഷ്ഠിച്ചു വരുന്നു. തഹസീൽദാർക്കും തഹസീൽദാർ (എൽ ആർ) നും കീഴിൽ ഡെപ്യൂട്ടി തഹസീൽദാർമാരും പ്രവർത്തിക്കുന്നു. റവന്യൂ വകുപ്പിലെ എറ്റവും അടിസ്ഥാന ഘടകമായ വില്ലേജാഫീസുകളുടെ മേധാവിയായി വില്ലേജാഫീസർമാർ പ്രവർത്തിക്കുന്നു. വില്ലേജാഫീസറുടെ കീഴിൽ സ്പെഷ്യൽ വില്ലേജ് ഓഫീസർ/വില്ലേജ് അസിസ്റ്റന്റ്, വില്ലേജ് ഫീൽഡ് അസിസ്റ്റന്റ് എന്നിവർ പ്രവർത്തിക്കുന്നു.

**2. റവന്യൂ വകുപ്പിന്റെ ഇപ്പോഴത്തെ ഘടന**

വിവിധ തട്ടുകൾ	എണ്ണം	ഭരണാധികാരി
ജില്ലകൾ	14	ജില്ലാ കളക്ടർ
റവന്യൂ ഡിവിഷനുകൾ	27	റവന്യൂ ഡിവിഷണൽ ഓഫീസർ
താലൂക്കുകൾ	77	തഹസീൽദാർ
വില്ലേജുകൾ (ഗ്രൂപ്പ് വില്ലേജ് ഉൾപ്പെടെ 1665)	1541	വില്ലേജ് ഓഫീസർ

- i. സ്റ്റേറ്റ് ലാൻഡ് ബോർഡ് - 1963-ലെ ലാൻഡ് റിഫോംസ് ആക്ട് ഊർജ്ജിതമായി നടപ്പിലാക്കുന്നതിനായി രൂപവൽക്കരിച്ചത്.
- ii. ഡിസാസ്റ്റർ മാനേജ്മെന്റ് അതോറിറ്റി (എസ്.ഡി.എം.എ.) - 2005-ലെ ഡിസാസ്റ്റർ മാനേജ്മെന്റ് നിയമം പ്രകാരം ആരംഭിച്ചു.
- iii. ഇൻസ്റ്റിറ്റ്യൂട്ട് ഓഫ് ലാൻഡ് ആന്റ് ഡിസാസ്റ്റർ മാനേജ്മെന്റ് (ഐ.എൽ.ഡി.എം) - റവന്യൂ സർവ്വെ ഉദ്യോഗസ്ഥർക്ക് ഇൻസർവ്വീസ് ട്രെയിനിംഗ് നൽകുന്നതിനായി രൂപവൽക്കരിച്ചത്.

3. റവന്യൂ വകുപ്പിന്റെ പ്രധാനപ്പെട്ട ഓഫീസുകളുടെ ഘടന - രേഖാചിത്രം

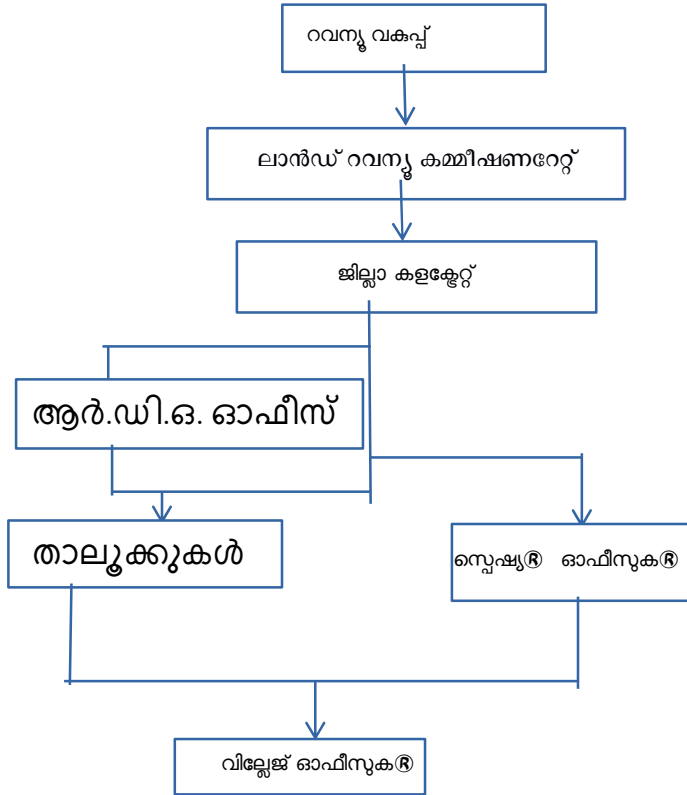

4. ലാൻഡ് റവന്യൂ കമ്മീഷണറേറ്റ്

റവന്യൂ വകുപ്പിന്റെ ഘടനയിൽ ഏറ്റവും മുകളിൽ വരുന്ന ഓഫീസാണ് ലാൻഡ് റവന്യൂ കമ്മീഷണറേറ്റ്. ലാൻഡ് റവന്യൂ കമ്മീഷണറാണ് ഈ കാര്യലയത്തിന്റെയും വകുപ്പിന്റെയും മേധാവി. ലാൻഡ് റവന്യൂ കമ്മീഷണറുടെ കീഴിൽ ലാൻഡ് റവന്യൂ ജോയിന്റ് കമ്മീഷണർ, അസിസ്റ്റന്റ് കമ്മീഷണർമാർ എന്നിവർ പ്രവർത്തിച്ചു വരുന്നു.

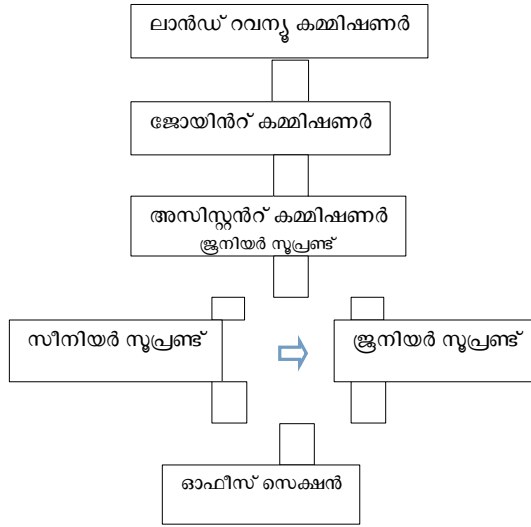

5. ലാൻഡ് ബോർഡ്

യഥാർത്ഥ കർഷകന് കൃഷി ഭൂമി നൽകുകയും അതിലൂടെ പരമാവധി കാർഷികോൽപാദനം വർദ്ധിപ്പിക്കുക, തരിശായിട്ടുള്ളതും അല്ലാതെയുമുള്ള പരിധിയിൽ കവിഞ്ഞ ഭൂമി മിച്ചഭൂമിയായി ഏറ്റെടുത്ത് കർഷകനും കുടിയാനും ജന്മാവകാശം നൽകുക എന്നതാണ് 1963-ലെ കേരള ഭൂപരിഷ്കരണ നിയമത്തിന്റെ ഉദ്ദേശ്യലക്ഷ്യം. കേരള ഭൂപരിഷ്കരണ നിയമം പ്രാവർത്തികമാക്കുകയാണ് സംസ്ഥാന ലാൻഡ് ബോർഡിന്റെ പ്രധാന ലക്ഷ്യം. കേരള ഭൂപരിഷ്കരണ നിയമപ്രകാരം സംസ്ഥാനത്തെ ലാൻഡ് സീലിംഗ് കേസുകളുടെ തീർപ്പിനായി ലാൻഡ് റവന്യൂ കമ്മീഷണർ ഏകാംഗ തലവനായി സ്റ്റേറ്റ് ലാൻഡ് ബോർഡ് പ്രവർത്തിക്കുന്നു. ഈ പ്രവർത്തനങ്ങളിൽ സ്റ്റേറ്റ് ലാൻഡ് ബോർഡിനെ സഹായിക്കുന്നത് ലാൻഡ് ബോർഡ് സെക്രട്ടറിയാണ്. കൂടാതെ എല്ലാ ജില്ലകളിലും റവന്യൂ ഡിവിഷണൽ ഓഫീസർ/ഡെപ്യൂട്ടി കളക്ടർമാർ താലൂക്ക് ലാൻഡ് ബോർഡുകളായി പ്രവർത്തിക്കുന്നു.

താലൂക്ക് ലാൻഡ് ബോർഡ്, ലാൻഡ് ട്രിബ്യൂണൽ, അപ്പലേറ്റ് അതോറിറ്റി എന്നീ ഓഫീസുകളുടെ ഭരണപരമായ മേൽനോട്ടം വഹിക്കുന്നതും സംസ്ഥാന ലാൻഡ് ബോർഡാണ്. മേൽപ്പറഞ്ഞ നടപടികൾ കൂടാതെ സർവ്വീസ് ഇനാം, ശ്രീപണ്ടാരവക, ശ്രീപാദം, കണ്ടുകൃഷി തുടങ്ങിയ പ്രത്യേക ഭൂമികളുടെ സെറ്റിൽമെന്റ് നടപടികളുടെ മേൽനോട്ടവും സംസ്ഥാന ലാൻഡ് ബോർഡാണ് നിർവ്വഹിക്കുന്നത്.

6. കളക്ടറേറ്റ്

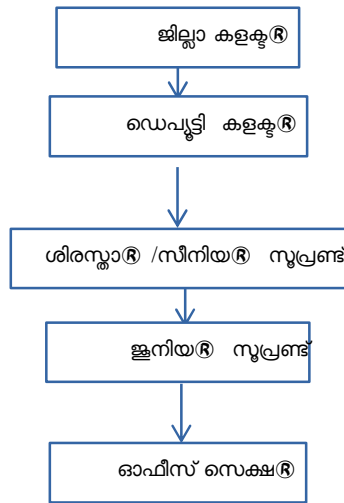

ഒരോ ജില്ലയിലും റവന്യൂ ഭരണത്തിന്റെ തലവൻ ജില്ലാ കളക്ടർ ആണ്. മജിസ്റ്റീരിയൽ അധികാരങ്ങൾ കൂടി നിർവ്വഹിക്കേണ്ടത് കൊണ്ട് ജില്ലാ കളക്ടർ ജില്ലാ മജിസ്ട്രേറ്റ് കൂടിയാണ്. കേരളത്തിൽ ആകെ 14 ജില്ലകൾ നിലവിൽ ഉണ്ട്. കേരളത്തിലെ 14 ജില്ലകളിലും സർക്കാരിന്റെ പ്രതിനിധിയായി ജില്ലാ കളക്ടർമാർ പ്രവർത്തിക്കുന്നു.

7. റവന്യൂ ഡിവിഷണൽ ഓഫീസ്

റവന്യൂ ഡിവിഷണൽ ഓഫീസിലെ ഭരണത്തലവൻ റവന്യൂ ഡിവിഷണൽ ഓഫീസർ ആണ്. മജിസ്റ്റീരിയൽ അധികാരങ്ങൾ കൂടി നിർവ്വഹിക്കുന്ന അദ്ദേഹം സബ് ഡിവിഷണൽ മജിസ്ട്രേറ്റ് കൂടിയാണ്. കേരളത്തിൽ ആകെ 27 റവന്യൂ ഡിവിഷണൽ ഓഫീസുകൾ ഉണ്ട്.

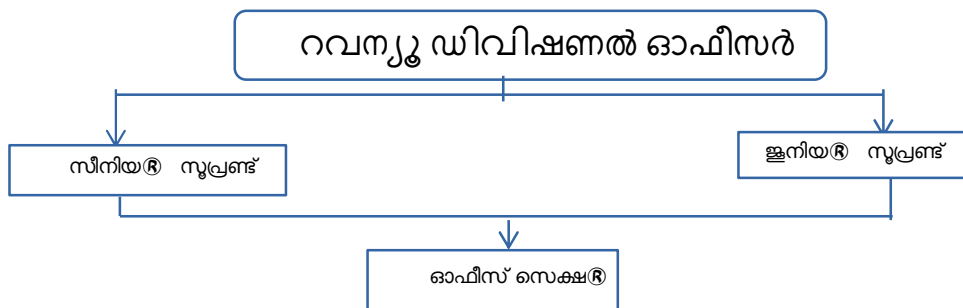

8. താലൂക്ക് ഓഫീസ്

താലൂക്ക് ഭരണത്തിന്റെ തലവനാണ് തഹസീൽദാർ. കേരളത്തിൽ 77 താലൂക്കുകൾ ഉണ്ട്. താലൂക്കിൽ ഉൾപ്പെടുന്ന വില്ലേജുകളിലെ പ്രവർത്തനങ്ങളുടെ മേൽനോട്ടവും എക്സിക്യൂട്ടീവ് മജിസ്റ്റീരിയൽ കർത്തവ്യങ്ങളുടെ നിർവ്വഹണം തഹസീൽദാരുടെ പ്രധാന ചുമതലകളിൽപ്പെടുന്നു. ഭരണപരമായ ഇരുപത്തിയെട്ടു വിഷയങ്ങൾ തഹസീൽദാരുടെ ചുമതലയിലാണ്. ഭൂരേഖകളുടെ

പരിപാലനത്തിനായി (ലാൻഡ് റെക്കോർഡ്സ് മെയിന്റനൻസ്) തഹസീൽദാരുടെ (L.R.)മേൽനോട്ടത്തിൽ താലൂക്ക് സർവ്വെ വിഭാഗം പ്രവർത്തിക്കുന്നു.

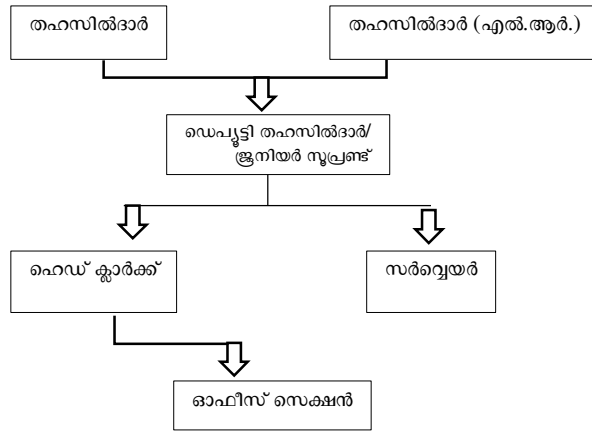

9. വില്ലേജ് ഓഫീസ്

റവന്യൂ ഭരണത്തിന്റെ അടിസ്ഥാന ഘടകം വില്ലേജ് ഓഫീസുകളാണ്. വില്ലേജ് ഓഫീസർ വില്ലേജ് ഭരണത്തിന്റെ തലവനും ഗവൺമെന്റിന്റെ പ്രതിനിധിയുമാകുന്നു. സംസ്ഥാന ഭരണത്തിൽ ഏറ്റവും താഴെ തട്ടിലുള്ള പൊതുജനങ്ങളുമായി ഏറ്റവും സമ്പർക്കം പുലർത്തുന്നതുമായ ഓഫീസുകളാണ് വില്ലേജ് ഓഫീസുകൾ.

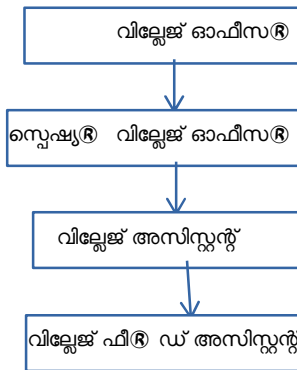

ഗ്രൂപ്പ് വില്ലേജുകളടക്കം കേരളത്തിൽ ആകെ 1665 വില്ലേജുകൾ നിലവിലുണ്ട്. സർക്കാർ ഭൂമി, വൃക്ഷങ്ങൾ, ധാതുക്കൾ എന്നിവ സംരക്ഷിക്കുന്നതിനും, നികുതി/നികുതിയേതര കുടിശ്ശികകളുടേയും പിരിവ്, റവന്യൂ റിക്കാർഡുകളുടെ സംരക്ഷണം, പരിപാലനം, വിവിധയിനം സാക്ഷ്യപത്രങ്ങൾ അനുവദിക്കുക എന്നിവയാണ് വില്ലേജ് ഓഫീസറുടെ പ്രധാനചുമതലകൾ. സർക്കാരിന്റെ പ്രതിനിധി എന്ന നിലയ്ക്ക് വ്യവഹാരങ്ങളിൽ സർക്കാരിന്റെ താൽപര്യം സംരക്ഷിക്കാനും വില്ലേജ് ഓഫീസർക്ക് ചുമതലയുണ്ട്. ഇതര വകുപ്പുകളിലെ ഉദ്യോഗസ്ഥർക്ക് അവരുടെ കൃത്യ നിർവ്വഹണത്തിന് ആവശ്യമുള്ളപ്പോൾ വില്ലേജ് ഓഫീസറുടെ സേവനം തേടാറുണ്ട്. സെൻസസ്, തെരഞ്ഞെടുപ്പ്, കോടതി നടപടികൾ എന്നിവയുടെ നടത്തിപ്പ് സംബന്ധിച്ച പ്രധാനപ്പെട്ട ചുമതലകളും വില്ലേജ് ഓഫീസർക്കാണ്.

സർക്കാറിന്റെ ക്ഷേമപ്രവർത്തനങ്ങൾ നടപ്പിലാക്കാനും പ്രകൃതിക്ഷോഭം, സാംക്രമിക രോഗങ്ങൾ, അഗ്നിബാധ തുടങ്ങിയ അനിഷ്ടസംഭവങ്ങൾ നേരിടുമ്പോൾ വിവരം അപ്പപ്പോൾ തഹസിൽദാറെ തെരുപ്പെടുത്തുവാനും വില്ലേജ് ഓഫീസർ ചുമതലപ്പെട്ടിരിക്കുന്നു.

10. വകുപ്പിന് കീഴിലെ സ്വയംഭരണ സ്ഥാപനങ്ങളും അവയുടെ പ്രവർത്തനങ്ങളും.

വകുപ്പിൻ കീഴിൽ ഇൻസ്റ്റിറ്റ്യൂട്ട് ഓഫ് ലാൻഡ് & ഡിസാസ്റ്റർ മാനേജ്മെന്റ് എന്ന പരിശീലനകേന്ദ്രം തിരുവനന്തപുരത്ത് പി.റ്റി.പി.നഗറിൽ പ്രവർത്തിക്കുന്നു. മറ്റ് സ്ഥാപനങ്ങൾ ഇല്ല.

**ഇൻസ്റ്റിറ്റ്യൂട്ട് ഓഫ് ലാൻഡ് ആന്റ് ഡിസാസ്റ്റർ മാനേജ്മെന്റ് (ഐ.എൽ.ഡി.എം):**

റവന്യൂ വകുപ്പിൽ നിന്നുള്ള സേവനം കാര്യക്ഷമമായും കാലതാമസം കൂടാതെയും പൊതുജനങ്ങൾക്ക് ലഭിക്കുന്നതിന് ജീവനക്കാർക്ക് സമഗ്രമായ പരിശീലനം നൽകേണ്ടതുണ്ട്. 150-ൽ പരം നിയമങ്ങളും ചട്ടങ്ങളും കൈകാര്യം ചെയ്യുന്ന വകുപ്പായതിനാൽ ഇതിന് പ്രത്യേക പ്രാധാന്യമുണ്ട്. ജീവനക്കാർക്ക് സമഗ്രമായ പരിശീലനങ്ങൾ നൽകാൻ ഉദ്ദേശിച്ചുകൊണ്ട് 1955 ലെ തിരുവിതാംകൂർ കൊച്ചി ശാസ്ത്ര സാഹിത്യ ചാരിറ്റബിൾ സൊസൈറ്റീസ് ആക്ട് പ്രകാരം 117/1995 നമ്പരായി രജിസ്റ്റർ ചെയ്തിട്ടുള്ളതാണ്. 1996-ൽ ഇൻസ്റ്റിറ്റ്യൂട്ട് ഓഫ് ലാൻഡ് മാനേജ്മെന്റ് സ്ഥാപിതമായി. 2006 സെപ്റ്റംബർ മാസത്തിൽ നടന്ന ഗവേണിംഗ് ബോഡി പ്രസ്തുത സ്ഥാപനത്തിന്റെ പേര് ഇൻസ്റ്റിറ്റ്യൂട്ട് ഓഫ് ലാൻഡ് ആന്റ് ഡിസാസ്റ്റർ മാനേജ്മെന്റ് എന്നാക്കി മാറ്റാൻ തീരുമാനിക്കുകയും 22.02.2007-ലെ സർക്കാർ ഉത്തരവ് (എം.എസ്.നം.24/07/2001ഡി.എം.ഡി.) പ്രകാരം അത് നടപ്പിൽ വരുത്തുകയും ചെയ്തു. തിരുവനന്തപുരം നഗരത്തിൽ നിന്ന് 8 കിലോമീറ്റർ മാറി പി.റ്റി.പി.നഗറിൽ തിരുമല വില്ലേജിലാണ് ഇൻസ്റ്റിറ്റ്യൂട്ട് സ്ഥിതി ചെയ്യുന്നത്.

പൊതു ആവശ്യത്തിന് സുതാര്യവും കാര്യക്ഷമവുമായ രീതിയിൽ റവന്യൂ വകുപ്പിൽ നിന്നുള്ള സേവനങ്ങൾ യഥാസമയം ലഭ്യമാക്കുന്നുണ്ടെന്ന് ഉറപ്പു വരുത്തുന്നതിന് റവന്യൂ-സർവ്വെ ജീവനക്കാരെ പരിശീലനത്തിലൂടെ പ്രാപ്തരാക്കുക, വകുപ്പിന്റെ ഗുണപരമായ മാറ്റങ്ങൾക്ക് വിവിധ പദ്ധതികൾ ആവിഷ്കരിച്ച് നടപ്പിലാക്കുക എന്നിവ ഇൻസ്റ്റിറ്റ്യൂട്ടിന്റെ മുഖ്യ ചുമതലകളാണ്. ദുരന്ത നിവാരണ മേഖലയിൽ ഒരു നോഡൽ ഏജൻസിയായും ഐ.എൽ.ഡി.എം. പ്രവർത്തിക്കുന്നു. ബഹു.റവന്യൂ വകുപ്പ് മന്ത്രി അധ്യക്ഷനായും, ഐ.എൽ.ഡി.എം ഡയറക്ടർ കൺവീനർ ആയുള്ള ഗവേർണിംഗ് ബോഡിയിലും, ലാൻഡ് റവന്യൂ കമ്മീഷണർ അധ്യക്ഷനായും, ഡയറക്ടർ ഐ.എൽ.ഡി.എം കൺവീനർ ആയുള്ള ഒരു എക്സിക്യൂട്ടീവ് കമ്മിറ്റിയിലും ആണ് ഇൻസ്റ്റിറ്റ്യൂട്ടിന്റെ ഭരണം നിക്ഷിപ്തമായിരിക്കുന്നത്.

സർവ്വീസിൽ നേരിട്ട് പ്രവേശിക്കുന്ന ഉദ്യോഗസ്ഥർക്കുള്ള അടിസ്ഥാന പരിശീലനങ്ങൾക്ക് പുറമെ പ്രൊമോഷൻ വഴി വിവിധ ശ്രേണികളിൽ എത്തുന്ന ജീവനക്കാർക്കുള്ള തുടർ പരിശീലന പരിപാടികളും ഇവിടെ നടത്തി വരുന്നു. റവന്യൂ -സർവ്വെ വകുപ്പുകൾ കൈകാര്യം ചെയ്യുന്ന വിവിധ വിഷയങ്ങളോടപ്പം കമ്പ്യൂട്ടർ,ഇൻഫർമേഷൻ ടെക്നോളജി ആപ്ലിക്കേഷൻ ഇൻ റവന്യൂ ഡിപ്പാർട്ട്മെന്റ് ,സ്റ്റാർക്, ഡിസാസ്റ്റർ മാനേജ്മെന്റ്, മോഡേൺ സർവ്വെ എന്നീ വിഷയങ്ങളിൽ കേന്ദ്രീകൃത പരിശീലനവും ജില്ലാ താലൂക്ക് തലത്തിൽ റവന്യൂ ജീവനക്കാർക്കായി വികേന്ദ്രീകൃത പരിശീലനങ്ങളും നടത്തി വരുന്നു.

11. പ്രധാനപ്പെട്ട ഉദ്യോഗസ്ഥരുടെ ഫോൺ നമ്പരും ഇ-മെയിൽ വിലാസവും

ലാൻഡ് റവന്യൂ വകുപ്പിലെ പ്രധാനപ്പെട്ട ഉദ്യോഗസ്ഥരുടെയും അധികാരികളുടെയും ഫോൺ നമ്പരും ഇ-മെയിൽ വിലാസവും ചുവടെ ചേർക്കുന്നു :

നം .	പേര്	ഓഫീസ്	വസതി/മൊബൈൽ
<b>ലാൻഡ് റവന്യൂ കമ്മീഷണറേറ്റ്</b>			
1	കമ്മീഷണർ	0471-2322830	9747542020

		Fax: 0471-2320376 e-mail: lrcommissioner@gmail.com	
2	ജോയിന്റ് കമ്മീഷണർ	0471-2322947 Fax: 0471-2322606 e-mail:jointcommissioner10@gmail.com	9447733947
3	അസിസ്റ്റന്റ് കമ്മീഷണർ (ഡി.എം.)	off/fax: 0471-2324120 e-mail: acdmclr@gmail.com	8547610004
4	അസിസ്റ്റന്റ് കമ്മീഷണർ (സീനിയോറിറ്റി സെൽ)	0471-2336965 off/fax: 0471-2336965 e-mail: acsclr@gmail.com	8547610003
6	അസിസ്റ്റന്റ് കമ്മീഷണർ (ആർ.ഇ.)	off/fax: 0471-2322606 e-mail: acreclr@gmail.com	8547610010
7	അസിസ്റ്റന്റ് കമ്മീഷണർ (എൽ.ആർ.)	0471-2321229 fax: 0471-2321229 lrbclrtvm@gmail.com	8547610002
8	അസിസ്റ്റന്റ് കമ്മീഷണർ (എൽ.എ.)	0471-2322796 fax: 0471-2328441 e-mail: aclaclr@gmail.com	8547610001
9	സീനിയർ ഓഫീസർ ഫിനാൻസ്	0471-2322569 fax: 0471-2322785 e-mail: sfoclr@gmail.com	8547610007
10	ഫിനാൻസ് ഓഫീസർ-2	0471-2322569 fax: 0471-2322785 e-mail: jfoclr@gmail.com	8547616029
1.	ലാൻഡ് ബോർഡ്	0471-2322830 fax: 0471-2320376	9747542020

2.	സെക്രട്ടറി	0471-2322839 fax: 0471-2322839	9446534818
3.	അസിസ്റ്റന്റ് സെക്രട്ടറി	0471-2328149	8547610017
4.	ഫിനാൻസ് ഓഫീസർ	0471-2321093	
5	ലോ ഓഫീസർ	0471-2321093	
1.	സർവ്വെ ഡയറക്ടർ	0471-2325266 fax: 0471-2338210 email: dir-tvm.syr@kerala.gov.in	9447015266
2.	അഡീഷണൽ ഡയറക്ടർ	0471-2321286 fax: 0471-2338210 email: dir-tvm.syr@kerala.gov.in	9447234694
<b>സംസ്ഥാന ഭരണ നിവാരണ അതോറിറ്റി</b>			
12	മുഖ്യമന്ത്രി ചെയർമാൻ	2333241 2512040 fax: 0471-2333489 website:www.keralacm.gov.in e-mail: chiefminister@kerala.gov.in	2314853 0481-2351135
13	റവന്യൂ മന്ത്രി വൈസ് ചെയർമാൻ	2320408 ,2333670 fax: 0471-2333350 email:min.rev@kerala.gov.in	2314652
14	കൃഷി മന്ത്രി (അംഗം)	2333091 ,2335075 e-mail:mini.agri@kerala.gov.in	0471-2314435
15	ചീഫ് സെക്രട്ടറി &	2333147 fax: 0471-2327176	



	ചീഫ് എക്സിക്യൂട്ടീവ് ഓഫീസർ	e-mail: chiefsecy@kerala.gov.in	
16	പ്രിൻസിപ്പൽ സെക്രട്ടറി , ആഭ്യന്തര വകുപ്പ് (അംഗം)	2333174 , fax: 0471-2327451 email:prlsecy.home@kerala.gov.in	
17	റവന്യൂ പ്രിൻസിപ്പൽ സെക്രട്ടറി മെമ്പർ ആൻഡ് കൺവീനർ	2325239 2518549 fax: 0471-2335467 e-mail: revenuemdk@ gmail.com	

12. റവന്യൂ വകുപ്പിന് കീഴിൽ നിർവ്വഹിച്ചു വരുന്ന പ്രധാന പ്രവർത്തനങ്ങൾ സംബന്ധിക്കുന്ന വിവരങ്ങൾ ചുവടെ ചേർക്കുന്നു:

1	ബേസിക് ടാക്സ്, പ്ലാന്റേഷൻ ടാക്സ്, ബിൽഡിംഗ് ടാക്സ് എന്നിവ ഈടാക്കുന്നത്	വില്ലേജ് ഓഫീസ്, താലൂക്ക് ഓഫീസ്
2	ഭൂരേഖകളുടെ മെയിന്റനൻസും നാളതീകരണവും-	വില്ലേജ് ഓഫീസ്, തഹസിൽദാർ (L.R)
3	ഇലക്ഷൻ സംബന്ധമായ പ്രവർത്തനങ്ങൾ	താലൂക്ക് ഓഫീസ്, കളക്ടറേറ്റ്
4	ഭൂമി പതിവ്	സ്പെഷ്യൽ തഹസിൽദാർ (ഭൂമി പതിവ്), ലാൻഡ് ട്രൈബ്യൂണൽ
5	വിവിധ ഇനം സർട്ടിഫിക്കറ്റുകളുടെ വിതരണം	വില്ലേജ് ഓഫീസ്, താലൂക്ക് ഓഫീസ്, റവന്യൂ ഡിവിഷണൽ ഓഫീസ്, കളക്ടറേറ്റ്
6	റവന്യൂ റിക്കവറി	വില്ലേജ് ഓഫീസ്, തഹസിൽദാർ (റവന്യൂ റിക്കവറി), തഹസിൽദാർ താലൂക്ക് ഓഫീസ്
7	മറ്റു വകുപ്പുകൾ തമ്മിലുള്ള ഭൂമി കൈമാറ്റം	വില്ലേജ് ഓഫീസ്, താലൂക്ക് ഓഫീസ്, തഹസിൽദാർ, ജില്ലാകളക്ടർ, കമ്മീഷണർ, കേരള സർക്കാർ
8	സർക്കാർ ഭൂമിയുടെയും വൃക്ഷങ്ങളുടെയും സംരക്ഷണം	വില്ലേജ് ഓഫീസർ, തഹസിൽദാർ (L.R)
9	ദുരന്ത നിവാരണ പ്രവർത്തനങ്ങൾ	വില്ലേജ് ഓഫീസ്, താലൂക്ക് ഓഫീസ്, കളക്ടറേറ്റ്, കമ്മീഷണറേറ്റ്

10	പ്രകൃതി സമ്പത്തുകളുടെ സംരക്ഷണം, മണൽ ഖനനം, പാറഖനനം, എന്നിവയുടെ നിയന്ത്രണം	താലൂക്ക് ഓഫീസ്, റവന്യൂ ഡിവിഷണൽ ഓഫീസ്
11	ആയുധ ലൈസൻസ്, എക്സ്പോസിങ് ലൈസൻസ് എന്നിവ നൽകുന്നത്.	ജില്ലാ കളക്ടർ, എ.ഡി.എം.
12	MP - Local Area Development Schemeന്റെയും മറ്റ് വികസന പദ്ധതികളുടെയും നടപ്പാക്കൽ	ജില്ലാ കളക്ടർ
13	ജില്ലാ/താലൂക്ക്തല എക്സിക്യൂട്ടീവ് മജിസ്റ്റീരിയൽ ചുമതലകൾ	തഹസിൽദാർ, റവന്യൂ ഡിവിഷണൽ ഓഫീസർ, ഡെപ്യൂട്ടി കളക്ടർ (ജനറൽ), ജില്ലാ കളക്ടർ
14	പൊതുജന പരാതി പരിഹാരം	എല്ലാ ഓഫീസുകളും

മേൽപ്പറഞ്ഞ പ്രവർത്തനങ്ങൾ ലാൻഡ് റവന്യൂ കമ്മീഷണറേറ്റ്, സംസ്ഥാനത്തെ 14 ജില്ലാ കളക്ടറേറ്റുകൾ, 77 താലൂക്കുകൾ, 27 റവന്യൂ ഡിവിഷണൽ ഓഫീസുകൾ, 1665 വില്ലേജുകൾ എന്നിവ മുഖാന്തിരമാണ് നിർവ്വഹിക്കുന്നത്. ഇതു കൂടാതെ ഭൂമി ഏറ്റെടുക്കലിനും, ഭൂമി സംരക്ഷണത്തിനും സ്പെഷ്യൽ ഓഫീസുകളും പ്രവർത്തിക്കുന്നു.

13. കമ്മീഷണറുടെ കാര്യാലയത്തിന്റെ പ്രവർത്തനം:

ലാൻഡ് റവന്യൂ കമ്മീഷണറുടെ കാര്യാലയം, തിരുവനന്തപുരം മ്യൂസിയത്തിന് സമീപമുള്ള പബ്ലിക് ഓഫീസ് ബിൽഡിംഗ്സിൽ സ്ഥിതി ചെയ്യുന്ന റവന്യൂ കോംപ്ലക്സിലാണ്. 2019-20 റിപ്പോർട്ട് വർഷത്തിൽ ശ്രീമതി. സി. എ. ലത ഐ എ എസ് ലാൻഡ് റവന്യൂ കമ്മീഷണറായി സേവനം അനുഷ്ഠിച്ചിരുന്നു.

കമ്മീഷണറുടെയും, ജോയിന്റ് കമ്മീഷണറുടെയും കീഴിൽ: 1. അസിസ്റ്റന്റ് കമ്മീഷണർ (റവന്യൂ എസ്റ്റാബ്ലിഷ്മെന്റ്), 2. അസിസ്റ്റന്റ് കമ്മീഷണർ (ഭൂമി പതിവ്), 3. അസിസ്റ്റന്റ് കമ്മീഷണർ (സീനിയോറിറ്റി സെൽ), 4. അസിസ്റ്റന്റ് കമ്മീഷണർ (ദുരന്തനിവാരണം), 5. അസിസ്റ്റന്റ് കമ്മീഷണർ (ലാൻഡ് റവന്യൂ) - എന്നിങ്ങനെ അഞ്ചു അസിസ്റ്റന്റ് കമ്മീഷണർമാരും, സീനിയർ ഫിനാൻസ് ഓഫീസറും ഒരു ഫിനാൻസ് ഓഫീസറും ഉൾപ്പെടെ ഏഴു യൂണിറ്റുകളിലായി 24 സെക്ഷനുകളും മൂന്ന് ടൈപ്പിംഗ് സെക്ഷനുകളും പ്രവർത്തിച്ചു വരുന്നു.

1	അസിസ്റ്റന്റ് കമ്മീഷണർ (റവന്യൂ എസ്റ്റാബ്ലിഷ്മെന്റ്)	എൽ.ആർ.(ഡി), എൽ.ആർ.(ഇ), എൽ.ആർ.(ജി), എൽ.ആർ.(എൻ), എൽ.ആർ.(എസ്), എൽ.ആർ.(യു)
2	അസിസ്റ്റന്റ് കമ്മീഷണർ (ലാൻഡ് അസൈൻമെന്റ്)	എൽ.ആർ.(ജെ), എൽ.ആർ.(കെ).
3	അസിസ്റ്റന്റ് കമ്മീഷണർ (സീനിയോറിറ്റി സെൽ)	എൽ.ആർ.(സി), എൽ.ആർ.(എം), എൽ.ആർ.(റ്റി)
4	അസിസ്റ്റന്റ് കമ്മീഷണർ (ദുരന്തനിവാരണം)	എൽ.ആർ.(എ), എൽ.ആർ.(എച്ച്), എൽ.ആർ.(പി), എൽ.ആർ.(ക്യൂ), എൽ.ആർ.(ആർ)
5	അസിസ്റ്റന്റ് കമ്മീഷണർ	എൽ.ആർ.(ബി), എൽ.ആർ.(ഡബ്ല്യു)

(ലാൻഡ് റവന്യൂ)

- 6 സീനിയർ ഓഫീസർ ഫിനാൻസ് ഫിനാൻസ് (എ), ഫിനാൻസ് (ബി), ഫിനാൻസ് (സി) (ഇന്റേണൽ ഓഡിറ്റ്)
- 7 ഫിനാൻസ് ഓഫീസർ - II ഫിനാൻസ് (ബി) (റിക്കൺസിലിയേഷൻ)
- 8 നോഡൽ ഓഫീസർ ഐ ടി സെൽ സംസ്ഥാന ഐ.റ്റി. സെൽ (റവന്യൂ)

**കമ്മീഷണറുടെ കീഴിൽ വരുന്ന വിവിധ തസ്തികകളുടെ പേരും ഉദ്യോഗസ്ഥരുടെ എണ്ണവും ചുവടെ ചേർക്കുന്നു:**

സീനിയർ നമ്പർ	തസ്തിക	അനുവദനീയ തസ്തിക
1	കമ്മീഷണർ ( ഐ എ എസ്)	1
2	ജോയിന്റ് കമ്മീഷണർ (ഐ എ എസ്)	1
3	പി.ആർ.ഒ.	1
4	അസിസ്റ്റന്റ് കമ്മീഷണർ	5
5	AO-ILDM(ഡെപ്യൂട്ടി കളക്ടർ )	1
6	സീനിയർ ഫിനാൻസ് ഓഫീസർ	1
7	ഫിനാൻസ് ഓഫീസർ - II	1
8	സീനിയർ സൂപ്രണ്ട്	14
9	ജൂനിയർ സൂപ്രണ്ട്	25
10	ഫെയർകോപ്പി സൂപ്രണ്ട്	3
11	കോൺഫിഡൻഷ്യൽ അസിസ്റ്റന്റ്	5
12	ഹെഡ് ക്ലർക്ക് /ആർ.ഐ.	3
13	സീനിയർ ക്ലർക്ക്/ ക്ലർക്ക്	107
14	ടൈപ്പിസ്റ്റ്	22
15	ഡ്രൈവർ	8
16	അറ്റൻഡർ	9
17	ഡഫെന്ദാർ	2
18	മൊച്ചി	1

19	ഓഫീസ് അറ്റൻഡന്റ്	19
20	നെറ്റ് വാച്ചർ	4
21	പാർട്ട് ടൈം സീപ്പർ	4
ആകെ		237

14. റവന്യൂ വിജിലൻസ് ഡെപ്യൂട്ടി കളക്ടർ

റവന്യൂ ഭരണം കാര്യക്ഷമമാക്കുന്നതിന്റെ ഭാഗമായി റവന്യൂ ജീവനക്കാർക്കെതിരെ ഉന്നയിക്കുന്ന ആരോപണങ്ങൾ അന്വേഷിച്ച് സമയബന്ധിതമായി റിപ്പോർട്ട് സമർപ്പിക്കുന്നതിലേയ്ക്കായി ലാൻഡ് റവന്യൂ കമ്മീഷണറേറ്റിന് കീഴിൽ 3 ഡെപ്യൂട്ടി കളക്ടറുടെ നേതൃത്വത്തിൽ റവന്യൂ വിജിലൻസ് ഓഫീസുകൾ പ്രവർത്തിക്കുന്നു. തിരുവനന്തപുരം ആസ്ഥാനമായി പ്രവർത്തിക്കുന്ന ദക്ഷിണമേഖല വിജിലൻസ് ഡെപ്യൂട്ടി കളക്ടറുടെ അധികാര പരിധി തിരുവനന്തപുരം, കൊല്ലം, പത്തനംതിട്ട, ആലപ്പുഴ ജില്ലകളും, എറണാകുളം ആസ്ഥാനമായി പ്രവർത്തിക്കുന്ന മദ്ധ്യമേഖല വിജിലൻസ് ഡെപ്യൂട്ടി കളക്ടറുടെ അധികാര പരിധി ഇടുക്കി, എറണാകുളം, തൃശ്ശൂർ, പാലക്കാട്, മലപ്പുറം ജില്ലകളും, കോഴിക്കോട് ആസ്ഥാനമായി പ്രവർത്തിക്കുന്ന ഉത്തര മേഖല വിജിലൻസ് ഡെപ്യൂട്ടി കളക്ടറുടെ അധികാര പരിധി വയനാട്, കോഴിക്കോട്, കണ്ണൂർ, കാസർഗോഡ് ജില്ലകളുമാണ്.

15. ഗവൺമെന്റ് ലാൻഡ് റിസംപ്ഷൻ കളക്ടറും സ്റ്റേറ്റ് സ്പെഷ്യൽ ഓഫീസറുടെയും കാര്യാലയം

ബഹു.കേരള ഹൈക്കോടതിയുടെ 28/02/2013-ലെ ഡബ്ല്യു.പി.സി. 14251/12 & 213/2013 നമ്പർ ഉത്തരവുകളുടെ അടിസ്ഥാനത്തിൽ, സർക്കാരിന്റെ 25.04.2013-ലെ ജി.ഒ.(എം.എസ്.)-161/2013/RD നമ്പർ ഉത്തരവ് പ്രകാരം ഹാരിസൺസ് മലയാളം ലിമിറ്റഡ്, അവരിൽ നിന്നും ഭൂമി നേടിയവർ, മറ്റു കയ്യേറ്റക്കാർ തുടങ്ങിയവർ കൈവശം വയ്ക്കുന്ന സർക്കാർ ഭൂമി കേരള ഭൂസംരക്ഷണ നിയമം 1957 പ്രകാരം സർക്കാരിലേയ്ക്ക് ഏറ്റെടുക്കുന്നതിന് സംസ്ഥാനതല സ്പെഷ്യൽ ഓഫീസറേയും 16/07/2013ലെ സർക്കാർ ഉത്തരവ് ജി .ഒ (എം .എസ് )നമ്പർ 299/2013/ ആർ ഡി പ്രകാരം സ്പെഷ്യൽ ഓഫീസ് അനുവദിച്ചും ഉത്തരവായിരുന്നു. സ്പെഷ്യൽ ഓഫീസറെ സഹായിക്കുന്നതിനായി സ്റ്റേറ്റ് ലാൻഡ് ബോർഡ് അസിസ്റ്റന്റ് സെക്രട്ടറിയെ സ്റ്റേറ്റ് കോർഡിനേറ്ററായും ജില്ലാ തലങ്ങളിൽ എൽ. ആർ ഡെപ്യൂട്ടി കളക്ടർമാരെ ജില്ലാ തല ലീഡർമാരായും വിവിധ സർക്കാർ ഉത്തരവിലൂടെ നിയമിച്ചിട്ടുണ്ട് .

16. ദേവസ്വം സ്പെഷ്യൽ തഹസീൽദാർ (ഭൂമി സംരക്ഷണം)

ദേവസ്വം വക ഭൂമി സംരക്ഷണത്തിനായി രണ്ട് സ്പെഷ്യൽ തഹസീൽദാർ (KLC) യൂണിറ്റുകൾ പ്രവർത്തിക്കുന്നു. തിരുവനന്തപുരം ആസ്ഥാനമായി പ്രവർത്തിക്കുന്ന സ്പെഷ്യൽ തഹസീൽദാർ (തിരുവിതാംകൂർ ദേവസ്വം ബോർഡ്) തിരുവനന്തപുരം, കൊല്ലം, പത്തനംതിട്ട, ഇടുക്കി, എറണാകുളം, തൃശ്ശൂർ ജില്ലകളിലെ ദേവസ്വം ഭൂമികളിലെ അനധികൃത കൈയ്യേറ്റങ്ങൾ കണ്ടുപിടിച്ച് ഒഴിപ്പിക്കുന്നതിനും ദേവസ്വം ഭൂമി സംരക്ഷണത്തിന് ആവശ്യമായ നടപടികൾ സ്വീകരിക്കുകയും ചെയ്യുന്നു.

കൊച്ചിൻ ദേവസ്വം ബോർഡിന്റെ തൃശ്ശൂർ ആസ്ഥാനമായി പ്രവർത്തിക്കുന്ന സ്പെഷ്യൽ തഹസീൽദാർ (കൊച്ചിൻ ദേവസ്വം ബോർഡ്) എറണാകുളം, പാലക്കാട്, തൃശ്ശൂർ, മലപ്പുറം ജില്ലകളിലെ ദേവസ്വം ഭൂമികളിലെ കൈയ്യേറ്റം കണ്ടു പിടിക്കുന്നതിനും അത് ഒഴിപ്പിക്കുന്നതിനുമുള്ള നിയമനടപടി സ്വീകരിച്ചു വരുന്നു. അസിസ്റ്റന്റ് കമ്മീഷണർ (ഭൂമി പതിവ്) രണ്ട് സ്പെഷ്യൽ തഹസീൽദാർമാരുടെ പ്രവർത്തനം വിലയിരുത്തി ആവശ്യമായ നിർദ്ദേശങ്ങൾ യഥാസമയം നൽകി വരുന്നു.

17. സൂപ്രണ്ട്, സെൻട്രൽ സ്റ്റാമ്പ് ഡിപ്പോ

കേരള സംസ്ഥാനത്തിനാവശ്യമായ നോൺ- ജുഡീഷ്യൽ, ജുഡീഷ്യൽ ഇനങ്ങളിലുള്ള വിവിധ മുദ്രപത്രങ്ങളും സ്റ്റാമ്പുകളും ഹൈദരാബാദിലെ സെക്യൂരിറ്റി പ്രിന്റിംഗ് പ്രസ് , നാസിക്കിലെ ഇന്ത്യ സെക്യൂരിറ്റി പ്രസ് എന്നിവിടങ്ങളിൽ നിന്നും അച്ചടിപ്പിച്ചു കൊണ്ടുവന്നു ആയവയിലെ മുദ്രപത്രങ്ങൾ ഓരോന്നും സൂക്ഷ്മ പരിശോധന നടത്തി കേടുപാടുള്ളവ നീക്കിയതിനുശേഷം 500 എണ്ണം വീതമുള്ള പ്രത്യേക കെട്ടുകളാക്കി സ്റ്റാമ്പുകളോടൊപ്പം സംസ്ഥാനത്തെ എല്ലാ ട്രഷറികൾക്കും വിതരണം ചെയ്തുവരുന്നു. കൂടാതെ പൊതുജനങ്ങൾക്കു ആവിശ്യ അനുസരണം ഏതു തുകക്കുള്ള മുദ്ര ആലേഖനം ചെയ്തു നൽകുന്നതിന് വേണ്ട നടപടികളും സ്വീകരിച്ചുവരുന്നു

**3. മാനവ വിഭവശേഷി**

1. ലാൻഡ് റവന്യൂ കാര്യാലയങ്ങളിലെ തസ്തികകളുടെ എണ്ണം.

കേഡർ	അനുവദനീയമായ എണ്ണം	2019-20ൽ നിയമനം (ഇൻ പൊസിഷൻ)
എ ഗസറ്റഡ്	529	525
ബി നോൺ ഗസറ്റ്ഡ്	18961	18238

ആകെ 19490 18763

2. റിപ്പോർട്ട് വർഷത്തെ തസ്തികകളുടെ എണ്ണം സംബന്ധിക്കുന്ന വിവരം

**(എ) ഗസറ്റഡ്**

ക്രമ നം	തസ്തികയുടെ പേര്	അനുവദിച്ചിട്ടുള്ള ജീവനക്കാരുടെ എണ്ണം (സാങ്ഷൻ്റ് പോസ്റ്റ്)	നിലവിലുള്ളത് (ഇൻ-പൊസിഷൻ)
1	ഡെപ്യൂട്ടി കളക്ടർ	127	124
2	തഹസിൽദാർ/സീനിയർ സൂപ്രണ്ട്	387	386
3	സി.എ	15	15

ആകെ 529 525

**(ബി) നോൺ ഗസറ്റഡ്**

ക്രമ നം	തസ്തികയുടെ പേര്	അനുവദിച്ചിട്ടുള്ള ജീവനക്കാരുടെ എണ്ണം (സാങ്ഷന്റ് പോസ്റ്റ്)	നിലവിലുള്ളത് (ഇൻ-പൊസിഷൻ)
1	ഡെപ്യൂട്ടിതഹസിൽദാർ/ ജൂനിയർ സൂപ്രണ്ട്	1286	1276
2	വി.ഒ./എച്ച്.സി./ആർ.ഐ	1980	1967
3	സീനിയർ ക്ലാർക്ക്/എസ്.വി.ഒ	4376	4082
4	ക്ലാർക്ക്/വി.എ.	4150	4041
5	ഫെയർകോപ്പി സൂപ്രണ്ട്	39	36
6	ടൈപ്പിസ്റ്റ്	808	780
7	സി.എ.	82	76
8	അറ്റൻഡർ	175	172
9	ഓഫീസ് അറ്റൻഡന്റ്	2000	1966
10	ഡ്രൈവർ	175	173
11	വി.എഫ്.എ.	3105	2945
12	ക്ലാർക്ക് ടൈപ്പിസ്റ്റ്	16	7
13	സർജന്റ്.	11	10
14	ചെയിൻമാൻ	108	106
15	ഡഫേദാർ	13	11
16	ലിഫ്റ്റ് ഓപ്പറേറ്റർ	12	3
17	സ്ക്വാവഞ്ചർ	5	2
18	വാച്ച്മാൻ	12	11
19	ബൈൻഡർ	2	1
20	ട്രേസർ	5	4
21	എഫ്.റ്റി.എസ്.	9	9
22	പി.റ്റി.എസ്.	528	501
23	ഡിപ്ലോവാച്ചർ	3	2

24	മെസഞ്ചർ	1	1
25	മസാൽച്ചി	25	25
26	ഗാർഡനർ	9	9
27	ബോട്ട് ട്രാക്ക്	1	0
28	ലാസ്കർ/ഡെക്ലാൻ	2	1
29	ബ്ലൂ പ്രിന്റർ	2	0
30	ചൗക്കിദാർ	18	18
31	മോച്ചി	2	2
32	പമ്പ് ഓപ്പറേറ്റർ	1	1

ആകെ 18961 18238

3. കരാർ വ്യവസ്ഥയിൽ സേവനം അനുഷ്ഠിച്ച ജീവനക്കാരുടെ എണ്ണം.

ക്രമ നമ്പർ	തസ്തികയുടെ പേര്	നിയമിച്ചവരുടെ എണ്ണം
	ഇല്ല	ഇല്ല

4. ഡെപ്യൂട്ടേഷൻ വ്യവസ്ഥയിൽ സേവനം അനുഷ്ഠിച്ച ജീവനക്കാരുടെ എണ്ണം:

ക്രമ നമ്പർ	തസ്തികയുടെ പേര്	നിയമിച്ചവരുടെ എണ്ണം
1	ക്ലാർക്ക്/വി.എ.	14
2	വി.ഒ./എച്ച്.സി./ആർ.ഐ	2
3	വി എഫ് എ	1
4	യു ഡി ടൈപ്പിസ്റ്റ്	1
5	ഓഫീസ് അറ്റൻഡൻ്റ്	3
ആകെ		21

5. ദിവസ വേതനം വ്യവസ്ഥയിൽ സേവനം അനുഷ്ഠിച്ച ജീവനക്കാരുടെ എണ്ണം

ക്രമ നമ്പർ	തസ്തികയുടെ പേര്	നിയമിച്ചവരുടെ എണ്ണം

1	ഡ്രൈവർ	80
2	പി ടി എസ്	1
3	സീപ്പർ	111
4	കാഷൽ സീപ്പർ	90
5	സെക്യൂരിറ്റി ഗാർഡ്	4
ആകെ		286

6. എംപ്ലോയ് മെന്റ് വ്യവസ്ഥയിൽ സേവനം അനുഷ്ഠിച്ച ജീവനക്കാരുടെ എണ്ണം

ക്രമ നമ്പർ	തസ്തികയുടെ പേര്	നിയമിച്ചവരുടെ എണ്ണം
1	സി എ	4
2	പി.റ്റി.എസ്.	27
3	വി എഫ് എ	80
4	ടൈപ്പിസ്റ്റ്	2
ആകെ		113

7. ഓരോ തസ്തികയിലും പുതുതായി നിയമിക്കപ്പെട്ട ജീവനക്കാരുടെ എണ്ണം

ക്രമ നമ്പർ	തസ്തികയുടെ പേര്	നിയമിച്ചവരുടെ എണ്ണം
1	ക്ലർക്ക്/വി.എ.	486
2	സി.എ.	3
3	ക്ലർക്ക് ടൈപ്പിസ്റ്റ്	4
4	എൽ ഡി ടൈപ്പിസ്റ്റ്	26
5	വി.എഫ്.എ.	301
6	അറ്റൻഡർ	2
7	ഓഫീസ് അറ്റൻഡൻ്റ്	132



8	പി.റ്റി.എസ്.	29
9	ഡ്രൈവർ	5
10	ഇലക്ട്രീഷ്യൻ	1
11	ചെയിൻമാൻ	1
12	നൈറ്റ് വാച്ച്മാൻ	1
ആകെ		991

8. സമാശ്വാസ തൊഴിൽദാന പദ്ധതി പ്രകാരം നിയമനത്തിനായി റിപ്പോർട്ട് അയച്ച കേസുകളുടെ എണ്ണം.

ജില്ല	റവന്യൂവകുപ്പിൽ സേവനമനുഷ്ടിച്ചിരുന്ന ജീവനക്കാരുടെ ആശ്രിതരിൽ നിന്നും ജില്ല കളക്ടറേറ്റുകളിൽ ലഭിച്ച അപേക്ഷകളുടെ എണ്ണം	റിപ്പോർട്ട് സമർപ്പിച്ച കേസുകളുടെ എണ്ണം	റിപ്പോർട്ട് സമർപ്പിക്കാൻ ബാക്കിയുള്ള കേസുകളുടെ എണ്ണം.
തിരുവനന്തപുരം	7	6	1
കൊല്ലം	6	6	0
പത്തനംതിട്ട	4	4	0
ആലപ്പുഴ	6	6	0
കോട്ടയം	5	5	0
ഇടുക്കി	4	4	0
എറണാകുളം	4	4	0
തൃശ്ശൂർ	4	3	1
പാലക്കാട്	0	0	0
മലപ്പുറം	2	2	0
കോഴിക്കോട്	4	4	0
വയനാട്	0	0	0
കണ്ണൂർ	4	4	0

കാസറഗോഡ്	1	1	0
ആകെ	51	49	2

9. സേവനത്തിൽ നിന്നും വിരമിച്ചവർ

ഓരോ കേഡറിലും 2019-2020 റിപ്പോർട്ട് വർഷം സേവനത്തിൽ നിന്നും വിരമിച്ചവരുടെ എണ്ണം

(എ) ഗസറ്റഡ്		
ക്രമ നം	തസ്തികയുടെ പേര്	എണ്ണം
1	ഡെപ്യൂട്ടി കളക്ടർ	42
2	തഹസിൽദാർ	41
3	സി.എ.	1
ആകെ		84
(ബി) നോൺ ഗസറ്റഡ്		
ക്രമ നം	തസ്തികയുടെ പേര്	എണ്ണം
1	ഡെപ്യൂട്ടി തഹസിൽദാർ	73
2	വി.ഒ./എച്ച്.സി./ആർ.ഐ	38
3	ഫെയർകോപ്പി സൂപ്രണ്ട്	10
4	സീനിയർ ക്ലർക്ക്/ എസ് വി ഓ	92
5	ക്ലർക്ക്/വി.എ.	33
6	സി.എ.	1
7	ടൈപ്പിസ്റ്റ്	8
8	അറ്റൻഡർ	6
9	ഓഫീസ് അറ്റൻഡൻ്റ്	26
10	ചെയിൻമാൻ	1
11	സെലക്ഷൻ ഗ്രേഡ് ടൈപ്പിസ്റ്റ്	2
12	വി.എഫ്.എ.	40

13	പി.റ്റി.എസ്.	23
14	മസാൽച്ചി	2
15	ഡ്രൈവർ	1
ആകെ		356

10. സേവനത്തിൽ ഇരിക്കെ സർവ്വീസിൽ നിന്നും പിരിച്ചുവിടപ്പെട്ട ഉദ്യോഗസ്ഥരുടെ എണ്ണം:

ക്രമ നം	തസ്തികയുടെ പേര്	എണ്ണം
1	സീനിയർ ക്ലാർക്ക്/ എസ് വി ഓ	1
2	ക്ലാർക്ക്/വി.എ.	4
3	വി.എഫ്.എ.	1
4	ഓഫീസ് അറ്റൻഡന്റ്	1
ആകെ		7

11. ഡെപ്യൂട്ടേഷൻ വ്യവസ്ഥയിൽ വിടുതൽ ചെയ്യപ്പെട്ടിട്ടുള്ള ഉദ്യോഗസ്ഥരുടെ കേഡർ തിരിച്ചുള്ള എണ്ണം:

ക്രമ നം	തസ്തികയുടെ പേര്	എണ്ണം
1	ഡെപ്യൂട്ടി കളക്ടർ	3
2	ഡെപ്യൂട്ടി തഹസീൽദാർ	4
3	വി.ഒ./എച്ച്.സി./ആർ.ഐ	6
4	സീനിയർ ക്ലാർക്ക്	8
5	ക്ലാർക്ക്/വി.എ.	11
6	ടൈപ്പിസ്റ്റ്	3
7	ഓഫീസ് അറ്റൻഡന്റ്	2
8	അറ്റൻഡർ	1
ആകെ		38

12. സൃഷ്ടിക്കപ്പെട്ട തസ്തികകളുടെ എണ്ണം :

ക്രമ നം	തസ്തികയുടെ പേര്	എണ്ണം
1	ഡെപ്യൂട്ടി കളക്ടർ	1
2	തഹസിൽദാർ	12
3	ഡെപ്യൂട്ടി തഹസിൽദാർ	16
4	വി.ഒ./എച്ച്.സി./ആർ.ഐ	24
5	സീനിയർ ക്ലാർക്ക്/ എസ് വി ഓ	17
6	ക്ലാർക്ക്/വി.എ.	32
7	ടൈപ്പിസ്റ്റ്	5
8	ഓഫീസ് അറ്റൻഡന്റ്	8
9	വി.എഫ്.എ.	7
10	അറ്റൻഡർ	2
11	പി.റ്റി.എസ്.	6
12	ചെയിൻമാൻ	8
ആകെ		138

നിർത്തലാക്കിയിട്ടുള്ള തസ്തികകളുടെ എണ്ണം :

ക്രമ നമ്പർ	തസ്തികയുടെ പേര്	എണ്ണം
1	തഹസിൽദാർ	10
2	ഡെപ്യൂട്ടി തഹസിൽദാർ	16
3	വി.ഒ./എച്ച്.സി./ആർ.ഐ	20
4	സീനിയർ ക്ലാർക്ക്	30
5	ക്ലാർക്ക്/വി.എ.	35
6	ടൈപ്പിസ്റ്റ്	12

7	അറ്റൻഡർ	1
8	വി.എഫ്.എ.	3
9	ഓഫീസ് അറ്റൻഡൻ്റ്	35
10	ചെയിൻമാൻ	17
11	പി.റ്റി.എസ്.	2
ആകെ		181

13. ഉദ്യോഗസ്ഥ പരിശീലനത്തിനായി അയച്ചത് സംബന്ധിച്ച് സ്ഥിതി വിവരണ പട്ടിക.

**പരിശീലന പരിപാടികളുടെ വിശദാംശങ്ങൾ**

(ഇൻ്റർഡ്യൂട്ട് ഓഫ് ലാൻഡ് ആന്റ് ഡിസാസ്റ്റർ മാനേജ്മെന്റ്)

**എ. കേന്ദ്രീകൃത പരിശീലന പരിപാടി**

കേന്ദ്രീകൃത പരിശീലന പരിപാടികൾക്കായി 80.00 ലക്ഷം രൂപയാണ് പ്ലാൻ ഫണ്ടിനത്തിൽ 2019-20 സാമ്പത്തിക വർഷത്തിൽ ഭരണാനുമതി ലഭിച്ചിരുന്നവെങ്കിലും 40.0 ലക്ഷം രൂപയാണ് ലഭിച്ചത് . 2019 ഏപ്രിൽ മാസം മുതൽ 2020 മാർച്ച് മാസം 31 വരെ 140 പരിശീലന പരിപാടികളിലൂടെ 3029 ഉദ്യോഗസ്ഥർക്കു പരിശീലനം നൽകിയിട്ടുള്ളതാണ്.( അനുബന്ധം 1 കാണുക).

2019 ലെ കാലാവർഷക്കെടുതിയെത്തുടർന്നു വടക്കൻ ജില്ലകളിലെ റവന്യൂ ജീവനക്കാരിൽ ബഹുഭൂരിപക്ഷം ദുരിതാശ്വാസ പ്രവർത്തനങ്ങളിൽ ഏർപ്പെട്ടിരുന്നതിനാൽ ജൂലൈ മുതൽ സെപ്റ്റംബർ വരെയുള്ള പല പരിശീലനങ്ങളും റദ്ദു ചെയ്തിട്ടുണ്ട്.

**ബി. ആധുനിക സർവ്വെ പരിശീലനം**

ആധുനിക സർവ്വെ ഉപകരണങ്ങളുടെ ഉപയോഗം സംബന്ധിച്ച് റവന്യൂ/സർവ്വെ ജീവനക്കാർക്ക് പരിശീലനം നൽകുന്നതിന് വേണ്ടി ആധുനിക സർവ്വെ പരിശീലനം 2019 ജൂലൈ മുതൽ ഐ.എൽ.ഡി.എം.ൽ ആരംഭിച്ചിട്ടുണ്ട്. ഓരോ ജില്ലയിൽ നിന്നും ഹയർ സർവ്വെ പരിശീലനം കഴിഞ്ഞ ഒരു റവന്യൂ ജീവനക്കാരനെയും ആധുനിക സർവ്വെ ഉപകരണങ്ങളിൽ പരിശീലനം ലഭിച്ചിട്ടില്ലാത്ത ഒരു സർവ്വെയറായുമാണ് ഈ പരിശീലന പരിപാടിയിൽ ഉൾപ്പെടുത്തി പരിശീലനം നൽകി വരുന്നത്. 5 ദിവസം ദൈർഘ്യമുള്ള 3 പരിശീലന പരിപാടികളിൽ റവന്യൂ/സർവ്വെ വകുപ്പിൽ നിന്നുള്ള ആകെ 68 ജീവനക്കാർ പങ്കെടുത്തിട്ടുണ്ട്.

**സി. വികേന്ദ്രീകൃത പരിശീലന പരിപാടി**

വികേന്ദ്രീകൃത പരിശീലന പരിപാടി നടത്തുന്നതിന് 2019-20 സാമ്പത്തിക വർഷത്തിൽ 20.00 ലക്ഷം രൂപ പ്ലാൻ ഫണ്ട് ഇനത്തിൽ ചിലവഴിക്കുന്നതിനായി ഭരണാനുമതി ലഭിച്ചിരുന്നവെങ്കിലും ടി തുക ലഭിച്ചില്ല . 31/03/2020 വരെ 45 പരിശീലന പരിപാടികളാണ് ജില്ലാ /താലൂക്ക് തല പരിശീലന പരിപാടിയുടെ ഭാഗമായി നടത്തിയിട്ടുള്ളത്. ഇതിലേക്കായി 1,30,133/- രൂപ തനതു ഫണ്ടിൽ നിന്നും ചിലവഴിച്ചിട്ടുണ്ട്.

റവന്യൂ ജീവനക്കാരിൽ ബഹുഭൂരിപക്ഷവും മഹാപ്രളയവുമായി ബന്ധപ്പെട്ട ദുരിതാശ്വാസ പ്രവർത്തനങ്ങൾ ,ലോക്സഭാ ഇലക്ഷനുമായി ബന്ധപ്പെട്ട പ്രവർത്തനങ്ങൾ എന്നിവയിൽ ഏർപ്പെട്ടിരുന്നതിനാലും പ്ലാൻ ഫണ്ടിൽ വികേന്ദ്രീകൃത പരിശീലനത്തിന് അനുവദിച്ചിരുന്ന തുക ലഭ്യമാകാത്തതിനാലും നിശ്ചയിച്ചിരുന്ന പരിശീലനങ്ങൾ വളരെ കുറച്ചു മാത്രമാണ് നടത്തിയിട്ടുള്ളത്.

പരിശീലന പരിപാടികളുടെ വിശദാംശം **അനുബന്ധം -1** ആയി ചേർക്കുന്നു.

**ഡി )സർവ്വെ പരിശീലനം**

**i. ചെയിൻ സർവ്വെ**

അസിസ്റ്റന്റ് സർവെ ഡയറക്ടർ, തിരുവനന്തപുരം, അസിസ്റ്റന്റ് സർവെ ഡയറക്ടർ, റേഞ്ച് ഓഫീസ്, തൃശ്ശൂർ എന്നിവരുടെ കീഴിൽ തിരുവനന്തപുരം ഐ.എൽ.ഡി.എം. തൃശ്ശൂർ സർവെ റേഞ്ച് ഓഫീസ് എന്നീ രണ്ടു കേന്ദ്രങ്ങളിലായി ഒരു ബാച്ചിൽ, പരമാവധി 30 പേർ എന്ന നിരക്കിൽ വർഷത്തിൽ 11 ബാച്ചുകളിലായി പൊതു അവധി ദിനങ്ങൾ ഉൾപ്പെടുന്ന 30 ദിവസത്തെ പരിശീലനം നൽകുകയും പരീക്ഷ, നടത്തുകയും ചെയ്യുന്നുണ്ട്. ക്ലറിക്കൽ തസ്തികയിൽ പ്രൊബേഷൻ ഡിക്ലയർ ചെയ്യുന്നതിന് ചെയിൻ സർവെ കോഴ്സ് വിജയിക്കേണ്ടത് അനിവാര്യമാണ്. 2019-2020 വർഷത്തിൽ മൊത്തമായി 658 ജീവനക്കാർക്ക് ചെയിൻ സർവെ പരിശീലനം നൽകിയിട്ടുണ്ട്

**ii. ഹയർ സർവ്വെ**

അസിസ്റ്റന്റ് സർവെ ഡയറക്ടർ, തിരുവനന്തപുരം, അസിസ്റ്റന്റ് സർവെ ഡയറക്ടർ, റീസർവെ ഓഫീസ്, കണ്ണൂർ എന്നിവരുടെ കീഴിൽ തിരുവനന്തപുരം ഐ.എൽ.ഡി.എം. കണ്ണൂർ സർവെ ഓഫീസ് എന്നീ രണ്ട് കേന്ദ്രങ്ങളിലായി ഒരു ബാച്ചിൽ പരമാവധി 30 പേർക്ക് വർഷത്തിൽ 5 ബാച്ചുകളിലായി പൊതു അവധി ദിനങ്ങൾ ഉൾപ്പെടുന്ന 60 ദിവസത്തെ പരിശീലനവും പരീക്ഷയും നടത്തുന്നുണ്ട്. ജൂനിയർ സൂപ്രണ്ട്/ഡെപ്യൂട്ടി തഹസീൽദാർ തസ്തികയിൽ പ്രൊബേഷൻ ഡിക്ലയർ ചെയ്യുന്നതിന് ഹയർ സർവെ കോഴ്സ് വിജയിക്കേണ്ടത് അനിവാര്യമാണ്. 2019-2020 വർഷത്തിൽ മൊത്തമായി 278 ജീവനക്കാർക്ക് ഹയർ സർവെ പരിശീലനം നൽകിയിട്ടുണ്ട്.

**ഇ ) ദുരന്തനിവാരണ വിഭാഗം**

ഐ.എൽ.ഡി.എം.-ൽ പരിശീലന പരിപാടികളും ഗവേഷണ പ്രവർത്തനങ്ങളും നടത്തുന്നത് ദുരന്ത നിവാരണ വിഭാഗമാണ്. ദുരന്തനിവാരണ വിഭാഗത്തിൽ നിലവിൽ 3 സെന്ററുകൾ പ്രവർത്തിച്ചു വരുന്നു.

- സെന്റർ ഫോർ സേഫ്റ്റി ആൻഡ് ക്രൗഡ് റിസ്ക് റിസർച്ച്
- സെന്റർ ഫോർ ലൈറ്റനിംഗ് റിസർച്ച് ആൻഡ് ആർട്ടർനേറ്റ് കമ്മ്യൂണിക്കേഷൻ സിസ്റ്റം
- ഇന്ദിര ഗാന്ധി നാഷണൽ ഓപ്പൺ യൂണിവേഴ്സിറ്റി സ്റ്റഡി സെന്റർ

**എഫ്) റിവർ മാനേജ്മന്റ് സെന്റർ (ആർ എം സി) പ്രവർത്തനങ്ങൾ**

സംസ്ഥാനത്തെ നദി സംരക്ഷണ പ്രവർത്തനങ്ങളെ ഉർജ്ജിതപ്പെടുത്തുവാൻ സർക്കാർ 2012 ൽ ഐ.ൽ.ഡി.എം ൽ ആരംഭിച്ച പഠന ഗവേഷണ പരിശീലന കേന്ദ്രമാണ് റിവർ മാനേജ്മന്റ് സെന്റർ.

നദീതീര ഭൂപടനിർമ്മാണം, സാൻഡ് ഓഡിറ്റിംഗ്, നദി സംരക്ഷണം, പരിപാലനം, ഗവേഷണം, ഏകോപനം, എന്നിവയും 2001 ലെ കേരള നദീതീര സംരക്ഷണവും മണൽ വാരൽ നിയന്ത്രണവും നിയമം അടിസ്ഥാനമാക്കിയുള്ള പ്രവർത്തനങ്ങളും ജില്ലകളിൽ നിന്നുള്ള ആർ എം എഫ് പ്രൊപ്പോസലുകളുടെ സാധ്യത പരിശോധനയും ആർ എം സി യുടെ നേതൃത്വത്തിൽ നടത്തിവരുന്നു . 2018-ൽ സംസ്ഥാനത്തുണ്ടായ പ്രളയത്തിന്റെ പശ്ചാത്തലത്തിൽ പ്രളയബാധിത നദികളിൽ Flood Level Marking Survey യും പ്രസ്തുത കേന്ദ്രത്തിന്റെ നേതൃത്വത്തിൽ നടത്തി വരുന്നു.

**ദുരന്ത നിവാരണ വിഭാഗത്തിലെ പരിശീലന പ്രവർത്തനങ്ങൾ**

രണ്ടായിരമാണ്ടുമുതൽ സംസ്ഥാനത്തു ഐ എൽ ഡി എം ൽ ദുരന്ത നിവാരണ പരിശീലനകേന്ദ്രം (DISASTER MANAGEMENT CENTRE –DMC)പ്രവർത്തിച്ചുവരുന്നു.

**DMC ACTIVITY REPORT 2019-20**

DISASTER MANAGEMENT PROGRAMMES FROM APRIL 2019 TO MARCH 2020 CONDUCTED BY ILDM			
Sl No.	Activity	No. of Programmes	No.of Officials/ People Trained
<b>I</b>	<b>Training</b>		
1	In Campus Programmes (Includes two national level programme)	21	556
2	Off campus Programmes	20	1422
3	IGNOU Programme	18	144
	Total	<b>59</b>	<b>2122</b>
<b>II</b>	<b>Academic Activities of DMC</b>		
1	Academic Reasearch Projects		2
2	Plan Fund Projects		2
3	Academic Certifications Programmes		4
<b>III</b>	<b>Seminar/Workshop/Meeting</b>		

1	International Seminar/Workshop	2
2	Meetings	12

**ഐ.എം.ജി. പരിശീലനങ്ങൾ**

പരിശീലനത്തിന്റെ പേര്	പങ്കെടുത്തവരുടെ എണ്ണം
ഭരണ ഭാഷ	28
സംവേദനാത്മക പഠന ഉപകരണങ്ങൾ	90
പരിശീലന വിശകലന ആവശ്യം	6
ഇൻസ്പെക്ഷൻ പരിശീലനം	60
ഇന്റർസീവ് ട്രെയിനിംഗ് പ്രോഗ്രാം	90
ശില്പശാലകൾ	4

**14. റവന്യൂ ദിനം**

പ്രവേശ്കരണ പ്രവർത്തനങ്ങൾ വ്യവസ്ഥാപിതമാക്കുന്നതിൽ നിർണ്ണായക സ്വാധീനം ചെലുത്തിയ 1886 ഫെബ്രുവരി 24-ലെ തിരുവിതാംകൂർ റവന്യൂ സെറ്റിൽമെന്റ് പ്രൊക്ലമേഷന്റെ പ്രാധാന്യം കണക്കിലെടുത്തുകൊണ്ട് എല്ലാ വർഷവും ഫെബ്രുവരി 24-ാം തീയതി “*റവന്യൂ ദിനം*” മായി ആചരിക്കാൻ 11/10/2012-ലെ സ.ഉ.(സാ) നം. 5824/12/റവ നമ്പർ ഉത്തരവ് പ്രകാരം നിർദ്ദേശിച്ചതനുസരിച്ച് 2020 ഫെബ്രുവരി 24-ാം തീയതി റവന്യൂ ദിനമായി ആചരിക്കുകയും ജില്ലകളിൽ സർക്കാർ നിർദ്ദേശാനുസരണം പരാതിയും അപേക്ഷകളും ഫയലുകളും തീർപ്പാക്കുന്നതിനുള്ള അദാലത്തുകൾ സംഘടിപ്പിക്കുകയും ചെയ്തു.

**4. റവന്യൂ വകുപ്പിന്റെ പ്രവർത്തനങ്ങൾ**

**1. ദൗത്യവും ലക്ഷ്യവും**

വില്ലേജ്/താലൂക്ക് തലത്തിൽ ഭൂമിയേയും ജനങ്ങളേയും ബാധിക്കുന്ന പലവിധ കാര്യങ്ങൾക്കു പുറമേ വിവിധ ക്ഷേമ പ്രവർത്തനങ്ങൾ, തിരഞ്ഞെടുപ്പ്, കനേഷ്യൂമാരി, പ്രകൃതിക്ഷോഭ ദുരിതാശ്വാസ പ്രവർത്തനങ്ങളുടെ നടത്തിപ്പ് തുടങ്ങിയവ വില്ലേജ്/താലൂക്ക് ഓഫീസുകളുടെ ദൗത്യവും ലക്ഷ്യവുമാണ്. കാര്യക്ഷമമായ റവന്യൂ പിരിവ്, സർക്കാരിനാവശ്യമായ പ്രാഥമിക തലം തൊട്ടുള്ള വിവരങ്ങൾ ശേഖരിച്ചു നൽകുക, സർക്കാർ നയങ്ങളും ഉത്തരവുകളും നടപ്പിലാക്കുക എന്നിവ വില്ലേജ്/താലൂക്ക് ഓഫീസുകളുടെ പ്രവർത്തനങ്ങളിൽപ്പെടുന്നു. പൊതുജനങ്ങളുടെ വിവിധ പരാതികളും ആക്ഷേപങ്ങളും പരിഗണിച്ച് അവരുടെ ആവശ്യങ്ങൾ നിയമാനുസൃതം നിറവേറ്റി പ്രശ്ന പരിഹാരം കാണുകയും ചെയ്യുന്നു. വില്ലേജ് താലൂക്ക് ഓഫീസുകളുടെ പ്രവർത്തനങ്ങൾ ജില്ലാ കളക്ടർമാരുടെ മേൽ നോട്ടത്തിൽ നിർവ്വഹിക്കപ്പെടുന്നു. ലാൻഡ് റവന്യൂ വിഷയത്തിന്മേൽ ജില്ലാ



കളക്ടറുടെ പ്രവർത്തനങ്ങൾ ഏകോപിപ്പിച്ച് നിയന്ത്രിക്കുന്നതും മേൽ നോട്ടം വഹിക്കുന്നതും ലാൻഡ് റവന്യൂ കമ്മീഷണറും റവന്യൂ വകുപ്പ് സെക്രട്ടറിയുമാണ്

2. വകുപ്പിന് കീഴിൽ കൈകാര്യം ചെയ്യുന്ന വിവിധ വിഷയങ്ങളിൽ പ്രധാനപ്പെട്ടവ

**നിയമാധിഷ്ഠിത പ്രവർത്തനങ്ങൾ:**

1. റവന്യൂ റിക്കവറി നിയമപ്രകാരം വിവിധ ഇനങ്ങളിലുള്ള കുടിശ്ശിക തുക ഈടാക്കൽ
2. ഭൂമിയിന്മേൽ ചുമത്തപ്പെടുന്ന കരം ഈടാക്കൽ.
3. വിവിധ നിയമങ്ങൾ quasi-judicial അധികാരം നൽകി സിവിൽ കോടതിക്കുള്ള ചില അധികാര സ്വഭാവമുള്ള നടപടിക്രമങ്ങൾ നടപ്പാക്കുന്നു.
4. വിവരാവകാശ നിയമ പ്രകാരമുള്ള നടപടികൾ സ്വീകരിക്കുക,
5. സേവനാവകാശ നിയമ പ്രകാരമുള്ള നടപടികൾ സ്വീകരിക്കുക,
6. കേരള സർവ്വീസ് റൂൾസ് പ്രകാരം ജീവനക്കാരുടെ പ്രൊബേഷൻ പൂർത്തിയാക്കൽ, സ്ഥാനക്കയറ്റം നൽകൽ, ശമ്പളം തിട്ടപ്പെടുത്തൽ, അവധി അനുവദിക്കൽ, പെൻഷൻ അനുവദിക്കൽ, മറ്റ് ആനുകൂല്യങ്ങൾ അനുവദിക്കൽ മുതലായ വിഷയങ്ങളിന്മേൽ നടപടികൾ സ്വീകരിക്കൽ.
7. KCS & CCA ചട്ടങ്ങൾ പ്രകാരം അച്ചടക്ക നടപടികൾ സ്വീകരിക്കൽ
8. വിവിധ കോടതി കേസുകളിന്മേൽ, കാര്യവിവര പത്രിക തയ്യാറാക്കൽ, എതിർസത്യവാങ്മൂലം ഫയൽ ചെയ്യൽ,
9. എക്സിക്യൂട്ടീവ് മജിസ്ട്രേറ്റ് എന്ന നിലയിലുള്ള ക്രിമിനൽ പ്രൊസിഡർ കോഡ് പ്രകാരം അധികാരപ്പെടുത്തിയ കർത്തവ്യങ്ങൾ,
10. പോക്കവരവ്,
11. ആർ എഫ് സി ടി എൽ.എ.ആർ.ആർ.ആക്ട്-2013,
12. ഭൂമി പതിവ് നിയമം.
13. കേരള ഭൂപരിഷ്കരണ നിയമം,
14. മലബാർ ലാൻഡ് രജിസ്ട്രേഷൻ നിയമം,
15. റവന്യൂ റിക്കവറി,
16. കേരള നദീതീര സംരക്ഷണവും മണൽ വാരൽ നിയന്ത്രണവും ആക്ട് പ്രകാരം റിവർ മാപ്പിംഗ് ഉൾപ്പെടെ പ്രവർത്തനങ്ങൾ,
17. കേരള നെൽവയൽ - തണ്ണീർത്തട സംരക്ഷണ നിയമപ്രകാരമുള്ള ചുമതലകൾ,
18. കെ.എൽ.യു. ഉത്തരവ് പ്രകാരമുള്ള നടപടിക്രമങ്ങൾ,
19. കെട്ടിട നികുതിയും കെട്ടിടത്തിന്മേലുള്ള ആഡംബര നികുതിയും ഈടാക്കൽ,
20. ഭൂ സംരക്ഷണ നിയമം,
21. ദുരന്ത ആഘാത ലഘൂകരണം,
22. സർവ്വെ ആന്റ് ബൗണ്ടറീസ് ആക്ട് പ്രകാരമുള്ള ചുമതലകൾ,
23. ആയുധ /സ്ഫോടക വസ്തു /പെട്രോളിയം നിയമങ്ങളും ചട്ടങ്ങളും പ്രകാരമുള്ള ചുമതലകൾ,
24. മുദ്രപത്ര നിയമം, Court Fee and Suit Valuation നിയമപ്രകാരമുള്ള ചുമതലകൾ.

- 25. ഭൂമിയുടെ ന്യായ വില നിശ്ചയിക്കൽ.
- 26. പാർലമെന്റിലേക്കും സംസ്ഥാന നിയമസഭയിലേക്കും ജനപ്രതിനിധികളെ തിരഞ്ഞെടുക്കുന്നത് സംബന്ധിച്ച നടപടികൾ.
- 27. അന്യം നിന്നതും ഉപേക്ഷിക്കപ്പെട്ടതുമായ സ്വകാര്യ ഭൂമികളുടെ ഏറ്റെടുക്കൽ നടപടിക്രമം.

**നിയമേതര പ്രവർത്തനങ്ങൾ:**

- 28. ഭരണഭാഷാ - മലയാളം,
- 29. വ്യക്തിത്വ വികസനം,
- 30. ജമാബന്തി,
- 31. വിവിധതരം സർട്ടിഫിക്കറ്റുകൾ നൽകൽ
- 32. പ്രകൃതി ക്ഷോഭം,
- 33. കമ്പ്യൂട്ടർ പരിശീലനം, ഇ-ഡിസ്ട്രിക്ട്,
- 34. ആധുനിക ഭൂരേഖാ നവീകരണ പദ്ധതി സംബന്ധിച്ച വിഷയങ്ങൾ
- 35. ജനസൗഹൃദ വില്ലേജ്.
- 36. കേന്ദ്ര, സംസ്ഥാന, തദ്ദേശസ്വയംഭരണ സ്ഥാപനങ്ങളിലേയ്ക്കുള്ള തിരഞ്ഞെടുപ്പിന്റെ ചുമതലകൾ,
- 37. സെൻസസ് നടപ്പാക്കുന്നതിലെ ചുമതല.
- 38. സർക്കാർ വകുപ്പുകളുടെ ആവശ്യങ്ങൾക്കും ഭൂമി കൈമാറി നൽകുന്നത്.
- 39. പബ്ലിക് സർവ്വീസ് നൽകുന്നതുമായി ബന്ധപ്പെട്ടും പുഞ്ച സ്പെഷ്യൽ ഓഫീസുകളുടെ പ്രവർത്തനവും.
- 40. Judicial/ Non-Judicial സ്റ്റാമ്പും, മുദ്രപത്രങ്ങളും, ലഭ്യമാക്കുന്നതിന്റെ നടപടികൾ,
- 41. പുതിയ വില്ലേജ്, താലൂക്ക്, റവന്യൂ ഡിവിഷനുകളുടെ രൂപീകരണവും, വില്ലേജ്, താലൂക്ക് കെട്ടിടങ്ങളുടെ നവീകരണവും, മിനി സിവിൽ സ്റ്റേഷൻ നിർമ്മാണവുമായി ബന്ധപ്പെട്ട ചുമതലകൾ.

3. റവന്യൂ വകുപ്പിൽ കൈകാര്യം ചെയ്ത് വരുന്ന സംസ്ഥാന/ കേന്ദ്ര നിയമങ്ങൾ  
 റവന്യൂ വകുപ്പിൽ ഏകദേശം 150-ഓളം നിയമങ്ങളും ചട്ടങ്ങളും കൈകാര്യം ചെയ്തു വരുന്നു.  
 റവന്യൂ വകുപ്പിലെ ഉദ്യോഗസ്ഥർ കൈകാര്യം ചെയ്യുന്ന പ്രധാനപ്പെട്ട നിയമങ്ങളുടെയും ചട്ടങ്ങളുടെയും പട്ടിക:

1	The Kerala Land Tax 1961
2.	The Kerala Revenue Recovery Act, 1968
3.	The Kerala Building Tax Act, 1975
4.	The Kerala Land Conservancy Act, 1957
5.	The Kerala Plantation Tax Act, 1960
6.	The Kerala Conservation of Paddy Land and Wet Land Act, 2008

7. Land Utilization Order, 1967
8. The Right to Fair Compensation, Transparency in Land Acquisition, Rehabilitation & Resettlement Act 2013.
9. The Kerala Minor Mineral Concession Rules, 2015.
10. The Kerala Treasure Trove Act, 1968.
11. The Kerala Protection of River Banks and Regulation of Removal of Sand Act, 2001.
12. The Arms Act, 1959.
13. Kerala Government Land Assignment Act, 1960.
14. The Kerala Land Assignment (Regulation of occupants of Forest Lands prior to 01.01.1977) Special Rules, 1993.
15. The Arable Forest Land Assignment Rules, 1970.
16. Allotment of Government land in Development Areas on Hire purchase for Industrial purpose Rules, 1969.
17. Special Rules for the Assignment of Government Land for Rubber Cultivation 1960.
18. Rules for the Assignment of Government Land for settlement of Agricultural Labourers.
19. The Bhoodan Assignment Rules, 1962.
20. Co-operative Colonization Scheme, 1971.
21. High Range Colonization Scheme Rules, 1968.
22. Kandukrishi Land Assignment Rules, 1958.
23. Rules for Lease of Government Land for Cardamom Cultivation 1961.
24. Rules for Lease of Government Lands For Tobacco Cultivation 1963.
25. Wayanad Colonization Scheme Rules, 1969.
26. Transfer of registry Rules, 1966
27. The Kerala Scheduled Tribes (Restriction on Transfer of Lands and Restoration of Alienated Lands) Act, 1975

- 
28. The Kerala Scheduled Tribes (Restoration Transfer of Land and Restoration of Alienated Lands) Rules, 1986.

---

  29. The Kerala Restriction on Transfer by and Restoration of Lands to Scheduled Tribes Act, 1999.

---

  30. The Kerala Assignment of Government Land to the Scheduled Tribes Rules, 2001.

---

  31. The Kerala Land Development Corporation Limited (Special Powers) Act, 1974.

---

  32. The Kerala Land Development Corporation Limited (Special Powers) Rules, 1976.

---

  33. The Kerala Land Relinquishment Act, 1958.

---

  34. The Kerala Survey and Boundaries Act, 1961

---

  35. The Kerala Escheats and Forfeitures Act, 1964.

---

  36. Kerala Land Reforms Act, 1963.

---

  37. The Kerala Service Inam Lands (Vesting and Enforcement) Act 1981.

---

  38. The Kerala Requisitioning and Acquisition of Property Act, 1981.

---

  39. The Kannan Devan Hills (Resumption of Lands) Act, 1971.

---

  40. The Disaster Management Act, 2005.

---

  41. The Kerala Public Accountants Act, 1963.

---

  42. Kerala Stamp Act, 1959.

---

  43. Right to Information Act, 2005.

---

  44. Plantation Tax Act, 1960.

---

  45. Criminal Procedure Code, 1973.

---

  46. Civil Procedure Code, 1908.

---

  47. Kerala Civil Services (Classification Control and Appeal) Rules, 1960.

---

  48. The Kerala Building Rent Control Act, 2013.

---

  49. Petroleum Act, 1934.

---

  50. Explosive Act, 1884.

---

  51. The Kerala Anti-Social Activities (Prevention) Act, 2007
-

- 
52. Maintenance of Welfare of Parents and Senior Citizen Act, 2007
- 
53. Kerala Famine Fund Relief Rules.
- 
54. National Highway Act, 1956.
- 
55. Kerala State and Subordinate Service Rules, 1958.
- 
56. Kerala Right to Services Act, 2012.
- 
57. Kerala Government Servants Conduct Rules, 1960.
- 
58. Indian Succession Act, 1925.
- 
59. Dowry Prohibition Act, 1961.
- 
60. General Provident Fund (Kerala) Rules.
- 
61. Village Officers Manual
- 
62. Manual of Disciplinary Proceedings
- 
63. District Officers Manual
- 
64. Hindu Succession Act, 1956.
- 
65. Representation of Peoples Act, 1950 & 1951.
- 
66. The Kerala Buildings (Lease and Rent Control) Act, 1965.
- 
67. Cinematograph Act, 1952.
- 
68. Citizenship Act, 1955.
- 
69. Registration Act, 1908.
- 
70. Transfer of Property Act, 1882.
- 
71. Indian Stamp Act, 1899.
- 
72. Guardian and Wards Act, 1890.
- 
73. The Mines and Minerals (Development & Regulation Act) 1957.
- 
74. The Finance Act, 1969.
- 
75. Negotiable Instrument Act, 1955
- 
76. Kerala Panchayath Raj Act, 1994.
- 
77. The Kanam Tenancy Act, Act XXIV of 1955.
-

- 
78. The Kerala Land Reforms (Ceiling) Rules, 1970.
- 
79. The Indian Easement Act, 1882.
- 
80. Kerala Municipalities Act, 1994.
- 
81. Kerala Police Act, 2011.
- 
82. Kerala Buildings (Lease and Rent control) Rules, 1979
- 
83. Travancore Cochin Hindu Religious Institutions Act, 1950.
- 
84. Kerala Minerals (Prevention of illegal Mining, Storage and Transportation) Rules, 2015.
- 
85. The Granite Conservation and Development Rules, 1988.
- 
86. Scheduled Tribes and other Traditional Forest Dwellers (Recognition of Forest Rights) Act, 2006.
- 
87. The Kerala Private Forest (Vesting and Assignment) Act, 1971.
- 
88. Employees Provident Fund Act.
- 
89. The Kerala Preservation of Trees Act, 1986.
- 
90. Kerala Forest (Prohibition of felling of trees standing on land Temporarily or permanently Assigned) Rules, 1995.
- 
91. Electricity Act, 2003.
- 
92. Telegraph Act, 1885.
- 
93. The Kerala Forest (Vesting and Management of Ecologically Fragile Lands)Act, 2003.
- 
94. Forest Conservation Act, 1980.
- 
95. Sreepadam Lands Enfranchisement Act, 1971.
- 
96. Malabar Land Registration Act, 1895.
- 
97. The Sexual Harassment of Women at Work Place (Prevention, Prohibition and Redressal) Act, 2013.
- 
98. The Indian Evidence Act, 1872
- 
99. Essential Commodities Act, 1955.
-

- 
100. Protection of Women from Domestic Violence Act, 2005.
- 
101. Indian Penal Code, 1860.
- 
102. Notaries Act, 1952.
- 
103. Registration of Births and Deaths Act, 1969.
- 
104. Street Vendors (Protection of Livelihood and Regulations of Street Vending) Act, 2014.
- 
105. Bonded Labour System (Abolition) Act 1976.
- 
106. Sathi Prevention Act 1976.
- 
107. Dramatic Performance Act, 1876.
- 
108. Drugs Control Act, 1950.
- 
109. Essential Commodities Act 1954.
- 
110. Factories Act, 1948.
- 
111. Foreigners Act, 1946
- 
112. Senior Citizens Act 2007
- 
113. The Kerala Service Rules
- 
114. Kerala Financial Code
- 
115. Kerala Treasury Code
- 
116. Kerala State Life Insurance Rules.
- 
117. The Kerala Govt. Servants Medical Attendance Rules 1960.
- 
118. National Food Security Act 2013.
- 
119. Food Safety and standards act 2006.
- 
120. The Juvenile Justice (Care and protection of children)Act 2015.
- 

4. പൊന്നും വില നടപടികൾ

**2019-2020-ലെ ആർ.ആർ. പാക്കേജ് സംബന്ധിച്ച വിവരങ്ങൾ**

ജില്ല	പ്രോജക്ട്	ഗുണഭോക്താക്കളുടെ എണ്ണം	അനുവദിച്ച തുക
തിരുവനന്തപുരം	ചിറയിൻകീഴ് റെയിൽവെ ഓവർബ്രിഡ്ജ്	37	2912000/-
	ISRO-LPSC വലിയമല	28	13080000/-
കോട്ടയം	മുളയൂരത്തി - ചെങ്ങന്നൂർ റെയിൽവെ ഡബ്ബിംഗ് (അതിരമ്പുഴ ടൗൺ വികസനം)	14	5600000/-
	മുളയൂരത്തി - ചെങ്ങന്നൂർ റെയിൽവെ ഡബ്ബിംഗ് (മുട്ടമ്പലം വില്ലേജ്)	39	14078000/-
	അതിരമ്പുഴ ടൗൺ വികസനം	19	4760000/-
	മുളയൂരത്തി - ചെങ്ങന്നൂർ റെയിൽവെ ഡബ്ബിംഗ് (പെരുമ്പായിക്കാട് വില്ലേജ്)	11	1900000/-
	മഞ്ഞൂർ ആർ.ഒ.ബി.	3	1466000/-
എറണാകുളം	കൊച്ചി മെട്രോ - ജവഹർലാൽ നെഹ്റു സ്റ്റേഡിയം മുതൽ കാക്കനാട് ഇൻഫോ പാർക്ക് വരെ	86	49360000/-
	കൊച്ചി മെട്രോ - സൗത്ത് സ്റ്റേഷൻ നിർമ്മാണം	2	1220000/-
പാലക്കാട്	അകത്തേത്തറ- നടക്കാവ് മേൽപ്പാലന നിർമ്മാണം	37	7556000/-
	വാടാനക്കുറിശ്ശി റെയിൽവെ മേൽപ്പാലം	14	2096000/-
	തത്തമംഗലം - പെരുവെമ്പ് ബൈപ്പാസ്	2	490000/-
മലപ്പുറം	ഭാരതപ്പുഴയ്ക്ക് കുറുകെ പാലം	2	510000/-
	CJMKM ഗവൺമെന്റ് ആർട്സ് & സയൻസ് കോളേജ്	1	30000/-
	ചേളാരി - ചെട്ടിപ്പടി ആർ.ഒ.ബി.	33	3190000/-
	താന്തൂർ റൗൺ - തെയ്യാല ആർ.ഒ.ബി.	10	440000/-



കോഴിക്കോട്	പേരാമ്പ്ര ബൈപ്പാസ്	24	2149000/-
കണ്ണൂർ	തലശ്ശേരി - വളവുപാറ റോഡ് വികസനം	50	4908000/-

**5. സെൻട്രൽ സ്റ്റാമ്പ് ഡിപ്പോ നടത്തിയ പ്രവർത്തനങ്ങൾ**

പൊതുജനങ്ങൾക്കാവശ്യമാകുന്നതും ഏതു തുകയ്ക്കുള്ള മുദ്ര ആലേഖനം ചെയ്ത് നൽകുന്നതിന് വേണ്ട നടപടികൾ സ്വീകരിക്കുന്നതും സെൻട്രൽ സ്റ്റാമ്പ് ഡിപ്പോ, സൂപ്രണ്ട് മുഖാന്തിരമാണ്. 2019-20 സാമ്പത്തിക വർഷത്തിൽ 1,63,35,671/- രൂപയ്ക്ക് മുദ്രകൾ ആലേഖനം ചെയ്തു നൽകിയിട്ടുണ്ട്.

1989 ലെ സ്റ്റാമ്പ് ഡിസൂക്ഷൻ ആൻഡ് ഡിസ്പോസൽ ആക്ട് അനുസരിച്ചു ഉപയോഗ ശൂന്യമായതും കേടുപാടു സംഭവിച്ചതുമായ മുദ്രപത്രങ്ങളും സ്റ്റാമ്പുകളും ലാൻഡ് റവന്യൂ കമ്മീഷണറുടെ ഉത്തരവ് പ്രകാരം സബ് കളക്ടറുടെ സാന്നിധ്യത്തിൽ നശിപ്പിക്കുന്നു.

**2019-2020 സാമ്പത്തിക വർഷത്തിൽ വിവിധ ട്രഷറികൾക്കും ഇൻഷുറൻസ് കമ്പനികൾക്കും വിതരണം ചെയ്ത മുദ്രപത്രങ്ങളുടെയും സ്റ്റാമ്പുകളുടെയും വിവരങ്ങൾ**

ഇനം	മുഖവില	എണ്ണം	തുക
റവന്യൂ സ്റ്റാമ്പ്	Rs.1	31320000	31320000
നോട്ടറി സ്റ്റാമ്പ്	Rs.5	1584000	7920000
ഇൻഷുറൻസ് സ്റ്റാമ്പ്	Rs.1	1240100	1240100
	Rs.2	1200100	2400200
	Rs.5	126100	630500
	Rs.10	25400	254000
	Rs.20	291950	5839000
	Rs.50	14880	744000
	Rs.100	45	4500
	Rs.1000	4000	4000000
സ്പെഷ്യൽ അഡ്ഹസ്സിവ് സ്റ്റാമ്പ്	Rs.5	1000000	5000000
	Rs.10	815040	8150400
	Rs.50	7380000	369000000
	Rs.100	1920000	192000000

	Rs.500	307200	153600000
	Rs.1000	54540	54540000
കോർട്ട് ഫീ സ്റ്റാമ്പ്	Rs.1	8264000	8264000
	Rs.2	2273740	4547480
	Rs.5	4480000	22400000
	Rs.10	2241000	22410000
	Rs.20	1821600	36432000
	Rs.25	14500	362500
	Rs.35	5000	175000
	Rs.50	74500	3725000
	Rs.75	5000	375000
	Rs.100	92500	9250000
	Rs.200	24500	4900000
	Rs.300	33000	9900000
	Rs.500	106000	53000000
	Rs.3000	9500	28500000
	Rs.5000	64000	320000000
	Rs.25000	13000	325000000
നോൺ ജുഡീഷ്യൽ സ്റ്റാമ്പ്	Rs.10	853500	8535000
	Rs.20	920000	18400000
	Rs.50	4851500	242575000
	Rs.100	9735982	973598200
	Rs.500	693975	346987500
	Rs.1000	773500	773500000
	Rs.5000	113000	565000000

	<b>Rs.10000</b>	<b>244000</b>	<b>2440000000</b>
	<b>Rs.15000</b>	<b>13500</b>	<b>202500000</b>
	<b>Rs.20000</b>	<b>106000</b>	<b>2120000000</b>
	<b>Rs.25000</b>	<b>124500</b>	<b>3112500000</b>
<b>ആകെ</b>			<b>12489479380</b>

6. വിവിധ നിയമങ്ങൾ പ്രകാരം സ്വീകരിച്ചിട്ടുള്ള നടപടികളുടെ സ്ഥിതിവിവരക്കണക്ക്

6.1 പട്ടയ വിതരണം

<b>ജില്ല</b>	2019 ഏപ്രിൽ മുതൽ 2020 മാർച്ച് വരെ വിതരണം ചെയ്ത പട്ടയങ്ങളുടെ എണ്ണം
തിരുവനന്തപുരം	234
കൊല്ലം	65
പത്തനംതിട്ട	433
ആലപ്പുഴ	228
കോട്ടയം	160
ഇടുക്കി	8141
എറണാകുളം	1046
തൃശ്ശൂർ	65
പാലക്കാട്	2013
മലപ്പുറം	5642
കോഴിക്കോട്	2137
വയനാട്	496
കണ്ണൂർ	2700
കാസർഗോഡ്	2139
<b>ആകെ</b>	<b>25499</b>

6.2. കേരള ഭൂവിനിയോഗ ഉത്തരവ് നടപ്പാക്കിയത് സംബന്ധിച്ച് കണക്ക്

കേരളഭൂമിനിയോഗ ഉത്തരവുമായി ബന്ധപ്പെട്ട 2019-20 കാലയളവിൽ അപേക്ഷകളൊന്നും ലഭ്യമായിട്ടില്ല

6.3. നെൽ വയൽ തണ്ണീർ തട നിയമം നടപ്പാക്കിയത് സംബന്ധിച്ച കണക്ക്

1	അനധികൃത നിലം നികത്തൽ കണ്ടെത്തി നടപടി സ്വീകരിച്ച കേസുകൾ	1360
2	വകുപ്പ് 19 പ്രകാരം കണ്ടുകെട്ടിയ വാഹനങ്ങൾ	125
3	വകുപ്പ് 23 പ്രകാരം പ്രോസിക്യൂഷൻ നടപടികൾ സ്വീകരിച്ച കേസുകൾ	12
4	വകുപ്പ് 13 പ്രകാരം പൂർവസ്ഥിതിലാക്കാൻ ഉത്തരവ് പുറപ്പെടുവിച്ച കേസുകളുടെ എണ്ണം	445
5	വകുപ്പ് 13 പ്രകാരം പൂർവ്വ സ്ഥിതിയിലാക്കിയ ഭൂമിയുടെ വിസ്തീർണ്ണം	185.7143 ഹെക്ടർ
6	27 (A) പ്രകാരം ലഭിച്ച അപേക്ഷകൾ	31170
(a)	അനുവദിച്ച കേസുകൾ	9292
(b)	വിസ്തീർണ്ണം	518.774 ഹെക്ടർ
(c)	ലഭ്യമായ തുക	142,58,54,057/-
(d)	27 (A) പ്രകാരം അനുവദിച്ച കേസുകളിൽ നിരസിച്ചവ	1085
7	പൊതു ആവശ്യത്തിനായി സ്വഭാവ വ്യതിയാനം വരുത്തിയ കേസുകൾ	16
8	പൊതു ആവശ്യത്തിനായി സ്വഭാവ വ്യതിയാനം വരുത്തിയതിൽ സർക്കാരിലേക്ക് റിപ്പോർട്ട് നൽകിയത്	11
9	4 ഡി പ്രകാരം ലഭിച്ച അപേക്ഷകൾ	13769
10	4 ഡി പ്രകാരം തീർപ്പാക്കിയ അപേക്ഷകളുടെ എണ്ണം	3521

6.4. ആയുധ നിയമ പ്രകാരം ലൈസൻസ് നൽകുന്നതിനുള്ള അപേക്ഷ സംബന്ധിച്ച കണക്ക്

a. ആയുധ ലൈസൻസിന്റെ പുതുക്കൽ / റീ രജിസ്ട്രേഷൻ അനുവദിച്ച വിവരം

1	മുൻ സാമ്പത്തിക വർഷം (2018-2019) തീർപ്പാക്കുവാൻ ബാക്കിയുള്ള അപേക്ഷകളുടെ എണ്ണം	2995
2	2019-2020 കാലയളവിൽ ലഭിച്ച അപേക്ഷകളുടെ എണ്ണം	2248

3	ആകെ അപേക്ഷകളുടെ എണ്ണം	5243
4	പുതുക്കൽ/റീരജിസ്ട്രേഷൻ അനുവദിച്ച കേസുകൾ	2208
5	പുതുക്കൽ/റീ രജിസ്ട്രേഷൻ നിരസിച്ച അപേക്ഷകൾ	487
6	തീർപ്പാക്കുവാൻ ബാക്കിയുള്ള അപേക്ഷകൾ	2548

പുതിയ ആയുധ ലൈസൻസ് അനുവദിച്ചവയുടെ വിവരം

1	മുൻ സാമ്പത്തിക വർഷം (2018-2019) തീർപ്പാക്കുവാൻ ബാക്കിയുള്ള അപേക്ഷകളുടെ എണ്ണം	215
2	2019-2020 കാലയളവിൽ ലഭിച്ച അപേക്ഷകളുടെ എണ്ണം	269
3	ആകെ അപേക്ഷകളുടെ എണ്ണം	484
4	തന്നാണ്ടിൽ അനുവദിച്ച പുതിയ ആയുധ ലൈസൻസുകളുടെ എണ്ണം	139
5	തന്നാണ്ടിൽ പുതിയ ആയുധ ലൈസൻസുകൾക്കുള്ള അപേക്ഷ നിരസിച്ച കേസുകളുടെ എണ്ണം	64
6	തീർപ്പാക്കുവാൻ ബാക്കിയുള്ള അപേക്ഷകൾ	281

6.5. ഫെയർ വാല്യൂ പ്രകാരം അപേക്ഷ സംബന്ധിച്ച കണക്ക്

1	റവന്യൂ ഡിവിഷണൽ ഓഫീസുകളിൽ ഫെയർ വാല്യൂ നിർണ്ണയിക്കുവാൻ ലഭിച്ച അപേക്ഷകൾ	2170
2	നിർണ്ണയിച്ചവ	1500
3	ജില്ലാ കളക്ടർക്ക് ലഭിച്ച അപീലുകൾ	1259
4	ജില്ലാ കളക്ടർ അനുവദിച്ച കേസുകൾ	574
5	ജില്ലാ കളക്ടർ തള്ളിയ അപീലുകൾ	53

6.6. സ്മോടക വസ്തു നിയമങ്ങളും ചട്ടങ്ങളും ലൈസൻസ് / എൻ.ഓ.സി നൽകിയതിന്റെ വിവരം.

ലൈസൻസിന്റെ പുതുക്കലിന് ലഭിച്ച അപേക്ഷകളുടെ വിവരം

ലൈസൻസ് ഫോറം	LE-1	LE-2	LE-3	LE-4	LE-5	LE-6	NOC	TOTAL
തീർപ്പാക്കുവാൻ ബാക്കിയുള്ള മുൻവർഷത്തെ അപേക്ഷകൾ	17	38	12	0	158	0	23	248

പുതിയതായി അപേക്ഷ ലഭിച്ചവ	29	31	19	5	551	11	74	720
ആകെ അപേക്ഷകൾ	46	69	31	5	709	11	97	968
പുതുക്കി അനുവദിച്ചവ	30	24	14	1	394	4	10	477
പുതുക്കൽ നിരസിച്ചവ	2	3	1	0	9	7	1	23
തീർപ്പാക്കുവാൻ ബാക്കിയുള്ളവ	14	42	16	4	306	0	86	468

പുതിയ ലൈസൻസിനായി ലഭിച്ച അപേക്ഷകളുടെ വിവരം

ലൈസൻസ് ഫോറം	LE-1	LE-2	LE-3	LE-4	LE-5	LE-6	NOC	TOTAL
തീർപ്പാക്കുവാൻ ബാക്കിയുള്ള മുൻവർഷത്തെ അപേക്ഷകൾ	4	4	16	1	54	6	81	166
പുതിയതായി അപേക്ഷ ലഭിച്ചവ	3	9	17	4	547	87	173	840
ആകെ അപേക്ഷകൾ	7	13	33	5	601	93	254	1006
ലൈസൻസ് അനുവദിച്ചവ	3	4	8	0	305	16	58	394
ലൈസൻസ് നിരസിച്ചവ	1	0	0	0	15	47	5	68
തീർപ്പാക്കുവാൻ ബാക്കിയുള്ളവ	3	9	25	5	281	30	191	544

- 6.7. വിവിധ കാര്യലയങ്ങളിൽ നിന്നും ഓൺലൈൻ മുഖേനയല്ലാതെ നൽകിയ സർട്ടിഫിക്കറ്റുകളുടെ എണ്ണം അനുബന്ധം - 2 ആയി ചേർത്തിരിക്കുന്നു.
- 6.8. വിവിധ ധന സഹായ പദ്ധതികളുടെ സ്ഥിതി വിവരം അനുബന്ധം - 3 ആയി ചേർത്തിരിക്കുന്നു.
- 6.9. 2019-20 കാലയളവിലെ കുടിശ്ശിക ഫയലുകൾ തീർപ്പാക്കൽ - ജില്ല തിരിച്ചുള്ള വിവരം അനുബന്ധം- 4 ആയി ചേർത്തിരിക്കുന്നു.
- 6.10. ഭൂമി സംരക്ഷണം അപ്പീൽ/റിവിഷൻ പെറ്റീഷനുകളുടെ വിവരം അനുബന്ധം - 5 ആയി ചേർത്തിരിക്കുന്നു.
- 6.11. ഭൂമി പതിവ് നടപടി സ്വീകരിച്ച കേസുകളുടെ വിവരം അനുബന്ധം - 6 ആയി ചേർത്തിരിക്കുന്നു.
- 6.12. പാറ ഖനനവുമായി ബന്ധപ്പെട്ട കേസുകളുടെ വിവരം അനുബന്ധം - 7 ആയി ചേർത്തിരിക്കുന്നു.
- 6.13. വൃക്ഷ പാട്ടം കേസുകളുടെ വിവരം അനുബന്ധം - 8 ആയി ചേർത്തിരിക്കുന്നു.
- 6.14. അന്യം നിൽപ്പ് കേസുകളുടെ വിവരം അനുബന്ധം - 9 ആയി ചേർത്തിരിക്കുന്നു.
- 6.15. ഭൂമി പാട്ടം കുടിശ്ശിക കേസുകളുടെ വിവരം അനുബന്ധം - 10 ആയി ചേർത്തിരിക്കുന്നു.
- 6.16. സംസ്ഥാനത്തിന് പുറത്തുള്ള ഭൂമിയുടെ വിവരം അനുബന്ധം - 11 ആയി ചേർത്തിരിക്കുന്നു.
- 6.17. റവന്യൂ വകുപ്പിൽ നിന്നും നൽകുന്ന വിവിധയിനം സർട്ടിഫിക്കറ്റുകൾ അനുബന്ധം - 15 ആയി ചേർത്തിരിക്കുന്നു.

**6.18. 2019-2020 കാലയളവിൽ ഓൺലൈനായി വിതരണം ചെയ്ത സർട്ടിഫിക്കറ്റുകളുടെ**

വിവരങ്ങൾ **അനുബന്ധം - 16** ആയി ചേർത്തിരിക്കുന്നു.

**6.19. റിവർ മാനേജ്മെന്റ് ഫണ്ട് അനുബന്ധം - 17 ആയി ചേർത്തിരിക്കുന്നു**

**6.20. 2019-20 ലെ ഭൂമി ഏറ്റെടുക്കൽ സംബന്ധിച്ച വിവരങ്ങൾ അനുബന്ധം - 18 ആയി ചേർത്തിരിക്കുന്നു.**

**7. ലാൻഡ് ബോർഡ് നടത്തിയ പ്രവർത്തനങ്ങൾ**

1963 ലെ കേരള ഭൂപരിഷ്കരണ നിയമം വകുപ്പ് 100 പ്രകാരം രൂപീകൃതമായതാണ് ലാൻഡ് ബോർഡ് കാര്യമായത്. ടി കാര്യമായതിന് കീഴിൽ ടി നിയമത്തിലെ 100 എ -ാം പ്രകാരം രൂപീകരിക്കപ്പെട്ട 17 ലാൻഡ് ട്രൈബ്യൂണലുകളും, 99 എ പ്രകാരം 3 അപ്പേലേറ്റ് അതോറിനികളും പ്രവർത്തിക്കുന്നു. ടി കാര്യങ്ങളെക്കുറിച്ച് പുറമെ 96(1)(എ) വകുപ്പ് പ്രകാരം തഹസിൽദാർമാർ മിച്ചഭൂമി ഏറ്റെടുക്കുന്നതും, 96-ാം വകുപ്പ് പ്രകാരം ഭൂമി പതിച്ചു കൊടുക്കുന്നതുവരെയോ പൊതു ആവശ്യത്തിനു സംവരണം ചെയ്യുകയോ ചെയ്യുന്നതുവരെ സംരക്ഷിച്ചു പരിപാലിക്കുന്നതുമായി ബന്ധപ്പെട്ട നടപടികൾ ജില്ലാകളക്ടർമാരും സ്വീകരിച്ചു വരുന്നു.

1971 ലെ ശ്രീപാരവക ഭൂമി (നികുതിപരിഷ്കരണം, ബന്ധവിമോചനവും) നിയമം, 1969 ലെ ശ്രീപാദം ഭൂമി നിയമം (ബന്ധ വിമോചനം), 1981 ലെ കേരള സർവ്വീസസ് ഇനാം, 1958 ലെ കൃഷി ഭൂമി പതിവ് ചട്ടങ്ങൾ എന്നിവ നടപ്പിലാക്കുന്നതിനായി ശ്രീ.പാരവക സ്പെഷ്യൽ തഹസിൽദാർ ഓഫീസും പ്രവർത്തിക്കുന്നു. 1971 ലെ കണ്ണൻ ദേവൻ ഭൂമി വീടുകൾ ഉൾപ്പെടെ വിതരണവും നിയമം നടപ്പിലാക്കുന്നതും ലാൻഡ് ബോർഡ് ചെയ്തു വരുന്നു.

- ലാൻഡ് ബോർഡ് മെമ്പർ** - ശ്രീമതി.സി.എ.ലത ഐ.എ.എസ്
- സെക്രട്ടറി** - ശ്രീമതി.സി.എ.ലത ഐ.എ.എസ് (02.12.19 വരെ )

ഡോ.എ .കൗശിഗൻ ഐ.എ.എസ്

**ഭൂപരിഷ്കരണ റിവ്യൂ ബോർഡ്**

കേരള ഭൂപരിഷ്കരണ നിയമത്തിലെ 100 (ഡി) വകുപ്പ് പ്രകാരം, ടി നിയമത്തിന്റെ നടപ്പിലാക്കലിലുള്ള പുരോഗതി റിവ്യൂ ചെയ്യുന്നതിനായി സർക്കാർ ഗസറ്റ് വിജ്ഞാപനത്തിലൂടെ ഭൂപരിഷ്കരണ റിവ്യൂ ബോർഡ് രൂപീകരിക്കുന്നു. ടി ബോർഡിന്റെ ചെയർമാൻ ഭൂപരിഷ്കരണത്തിന്റെ ചുമതല വഹിക്കുന്ന വകുപ്പുമന്ത്രി ആണ്. ലാൻഡ് ബോർഡ് മെമ്പർ ആണ് കൺവീനർ. ചെയർമാനും, കൺവീനർക്കും പുറമെ സർക്കാർ നോമിനേറ്റ് ചെയ്യുന്ന 6 അനുദ്യോഗിക അംഗങ്ങളും ബോർഡിൽ ഉായിരിക്കുന്നതാണ്. കേരള ഭൂപരിഷ്കരണ നിയമത്തിലെ 100-ാം വകുപ്പ് അനുസരിച്ചും, 1974 ലെ ഭൂപരിഷ്കരണ റിവ്യൂ ബോർഡ് (നടപടി) ചട്ടങ്ങൾ അനുസരിച്ചും ആണ് റിവ്യൂ ബോർഡിന്റെ പ്രവർത്തനങ്ങൾ നടത്തി വരുന്നത്.

**താലൂക്ക് ലാൻഡ് ബോർഡുകൾ**

1963 ലെ കേരള ഭൂപരിഷ്കരണ നിയമം 100 എ വകുപ്പ് പ്രകാരം രൂപീകരിക്കപ്പെട്ടതാണ് താലൂക്ക് ലാൻഡ് ബോർഡുകൾ. ഈ നിയമത്തിലെ വ്യവസ്ഥകൾ നിർവ്വഹിക്കുന്നതിനായി ഗസറ്റ് വിജ്ഞാപനത്തിലൂടെ ഓരോ താലൂക്കുകളിലും സർക്കാർ താലൂക്ക് ലാൻഡ് ബോർഡുകൾ രൂപീകരിക്കുന്നു. ഓരോ താലൂക്ക് ലാൻഡ് ബോർഡിലും ഡെപ്യൂട്ടി കളക്ടർ പദവിയിൽ കുറയാത്ത ഉദ്യോഗസ്ഥൻ ചെയർമാൻ ആയി പ്രവർത്തിക്കുന്നു. സർക്കാർ നോമിനേറ്റ് ചെയ്യുന്ന 6 പേരിൽ കുറയാത്ത അനുദ്യോഗിക അംഗങ്ങളും ചെയർമാനു പുറമെ ഓരോ താലൂക്ക് ലാൻഡ് ബോർഡിലും ഉായിരിക്കും. ഇപ്രകാരം രൂപീകരിക്കപ്പെടുന്ന താലൂക്ക് ലാൻഡ് ബോർഡുകൾക്ക് ടി നിയമത്തിലെ 100-ാം വകുപ്പിലെ 'സി' യിൽ വ്യവസ്ഥ ചെയ്യുന്ന അധികാരങ്ങൾ ഉായിരിക്കുന്നതാണ്. 03.01.2019 ലെ സ.ഉ (അച്ചടി) നമ്പർ 01/17/റവന്യൂ നമ്പർ സർക്കാർ ഉത്തരവു പ്രകാരം പുന:സംഘടിപ്പിക്കപ്പെട്ട താലൂക്ക് ലാൻഡ് ബോർഡുകളാണ് ഇപ്പോൾ പ്രവർത്തിച്ചുവരുന്നത്. സംസ്ഥാനത്തൊട്ടാകെ ഇപ്പോൾ 75 താലൂക്ക് ലാൻഡ് ബോർഡുകൾ പ്രവർത്തിച്ചു വരുന്നു.

**ലാൻഡ് ട്രൈബ്യൂണലുകൾ**

1963 ലെ കേരള ഭൂപരിഷ്കരണ നിയമത്തിലെ 99 വകുപ്പ് പ്രകാരം, സർക്കാർ ഗസറ്റ് വിജ്ഞാപനത്തിലൂടെ ലാൻഡ് ട്രൈബ്യൂണലുകൾ രൂപീകരിക്കുന്നു. തഹസിൽദാർ പദവിയിൽ

കുറയാത്ത ക്വാസി - ജുഡീഷ്യൽ അധികാരങ്ങൾ നിർവഹിക്കുന്ന ഉദ്യോഗസ്ഥൻ ആണ് ലാൻഡ് ട്രൈബ്യൂണലുകളിലെ പ്രിസൈഡിംഗ് ഓഫീസർമാർ. ഭൂപരിഷ്കരണ നിയമത്തിലെ 72-ാം വകുപ്പ് പ്രകാരം ജന്മിയുടെയോ, മധ്യവർത്തിയുടെയോ അവകാശങ്ങൾ നടപ്പു കൂടിയായ പതിച്ചുകൊടുക്കുകയും, 80(ബി) വകുപ്പ് പ്രകാരം കുടികിടപ്പുകാരന് കുടികിടപ്പ് അവകാശം നൽകുകയും 125(3) -ാം വകുപ്പു പ്രകാരം ഏതെങ്കിലും സിവിൽ കോടതി വ്യവഹാരങ്ങളിൽ കൂടിയായ്മയോ, കുടികിടപ്പോ സംബന്ധിച്ച അവകാശങ്ങൾ ഉന്നയിക്കുന്ന മുറയ്ക്ക് ടി കാര്യം, ബന്ധപ്പെട്ട സിവിൽ കോടതി ബന്ധപ്പെട്ട അധികാര പരിധിയിൽ വരുന്ന ലാൻഡ് ട്രൈബ്യൂണലിന് റഫർ ചെയ്യുന്നതിനനുസരിച്ച് തീരുമാനം എടുത്ത് ബന്ധപ്പെട്ട കോടതി അറിയിക്കുകയും ചെയ്യുന്ന നടപടികൾ സ്വീകരിക്കുന്നു.

**അപ്പലേറ്റ് അതോറിനികൾ**

കേരള ഭൂപരിഷ്കരണ നിയമത്തിലെ 99 എ വകുപ്പുപ്രകാരം രൂപീകരിക്കപ്പെട്ടതാണ് അപ്പലേറ്റ് അതോറിനികൾ. സർക്കാർ ഗസന്റ് വിജ്ഞാപനപ്രകാരം രൂപീകരിക്കപ്പെടുന്ന അപ്പലേറ്റ് അതോറിനി, ഡെപ്യൂട്ടി കളക്ടർ പദവിയാൽ കുറയാത്ത ഉദ്യോഗസ്ഥനാണ്. ഇപ്പോൾ സംസ്ഥാനത്ത് ആലപ്പുഴ, തൃശ്ശൂർ, കണ്ണൂർ എന്നീ ജില്ലകൾ ആസ്ഥാനമാക്കി 3 അപ്പലേറ്റ് അതോറിനികൾ പ്രവർത്തിക്കുന്നു. ലാൻഡ് ട്രൈബ്യൂണലുകളുടെ തീരുമാനത്തിനെതിരെ ഫയൽ ചെയ്യപ്പെടുന്ന അപ്പീൽ ഹർജികളിൽ തീരുമാനം എടുക്കുന്നത് അപ്പലേറ്റ് അതോറിനികളാണ്. ടി തീരുമാനത്തിനെതിരെ ആക്ഷേപമുള്ള പക്ഷം, അവ ബഹു.ഹൈക്കോടതി മുമ്പാകെ മാത്രമെ ചോദ്യം ചെയ്യാനാവൂ.

**ശ്രീപാരവക സ്പെഷ്യൽ തഹസീൽദാർ**

1971 ലെ ശ്രീപാരവക ഭൂമി (നികുതിപരിഷ്കരണവും, ബന്ധവിമോചനവും) നിയമം 1969 ലെ ശ്രീപാദം ഭൂമി നിയമം (ബന്ധ വിമോചനം), 1981 ലെ കേരള സർവ്വീസസ് ഇനാം 1958 ലെ കൂ കൃഷി, ഭൂമി പതിവ് ചട്ടങ്ങൾ എന്നിവ നടപ്പിലാക്കുന്നതിനായി ശ്രീ.പാരവക സ്പെഷ്യൽ തഹസീൽദാർ ഓഫീസ് തിരുവനന്തപുരം ആസ്ഥാനമായി പ്രവർത്തിക്കുന്നു.

1971 ലെ ശ്രീ.പാരവക ഭൂമി (നികുതിപരിഷ്കരണവും ബന്ധവിമോചനവും) നിയമമനുസരിച്ച്, തിരുവനന്തപുരം ശ്രീപത്മനാഭസ്വാമി ക്ഷേത്രം വകയായിരുന്ന ഭൂമി പതിച്ചു നൽകുന്നത് സ്പെഷ്യൽ തഹസീൽദാർ (എൽ.ആർ) ശ്രീപാരവക ആണ്. 1969 ലെ ശ്രീപാദം ഭൂമി (ബന്ധവിമോചന) നിയമമനുസരിച്ച് റവന്യൂ റിക്കാർഡുകളിൽ ശ്രീപാദം വകയെന്നും, ശ്രീപാദം തനത് ഭൂമിയിൽ ഉൾപ്പെടാത്ത ശ്രീപാദം ഭൂമി പതിവ് ശ്രീപാരവക സ്പെഷ്യൽ തഹസീൽദാർ (എൽ.ആർ) ചെയ്യുന്നു.

1981 ലെ കേരള സർവ്വീസ് ഇനാം ഭൂമി (നികുതിപരിഷ്കരണവും ബന്ധവിമോചനവും) നിയമപ്രകാരമുള്ള ഇനാം വസ്തുക്കൾ കൈവശക്കാർക്ക് പതിച്ചു നൽകുന്നത് ശ്രീപാരവക സ്പെഷ്യൽ തഹസീൽദാർ (എൽ.ആർ) ആണ്.

1958 ലെ കൂകൃഷി ഭൂമി പതിവ് ചട്ടങ്ങൾ പ്രകാരം കൂകൃഷി, പാട്ടംകൃഷി, കൂകൃഷി തനത് ഭൂമി എന്നിവക്കുള്ള പട്ടയങ്ങൾ അനുവദിക്കുന്നത് ശ്രീ.പാരവക സ്പെഷ്യൽ തഹസീൽദാർ (എൽ.ആർ) ആണ്.

കേരള ഭൂപരിഷ്കരണ നിയമത്തിലെ 75(3) വകുപ്പ് പ്രകാരം, കുടികിടപ്പ് മാന്ദം (shifting of kudikidappu) സംബന്ധിച്ച് തീരുമാനങ്ങൾ എടുക്കുന്നത് ബന്ധപ്പെട്ട റവന്യൂ ഡിവിഷണൽ ഓഫീസറാണ്.

**ലാൻഡ് റിഫോംസ് റിവ്യൂ ബോർഡ്**

1963 ലെ കേരള ഭൂപരിഷ്കരണ നിയമത്തിൻ കീഴിൽ പുറപ്പെടുവിച്ചിട്ടുള്ള 1970 ലെ കേരള ഭൂപരിഷ്കരണ (കൂടിയായ്മ) ചട്ടങ്ങളിലെ 132 സി ചട്ടം പ്രകാരം ലാൻഡ് റിഫോംസ് റിവ്യൂ ബോർഡിലെ അനുദ്യോഗിക അംഗങ്ങളുടെ ഔദ്യോഗിക കാലാവധി അതിന്റെ രൂപീകരണ തീയതി മുതൽ ൪ വർഷത്തേക്കാണ് അതനുസരിച്ച് 2014 ജൂലൈ 4-ാം തീയതിയിലെ സ.ഉ (കൈയ്യേഴുത്ത്) 290/2014 റവന്യൂ നമ്പർ ഉത്തരവ് പ്രകാരം പുറപ്പെടുവിച്ച ഇനം 2014 ജൂലൈ 11-ാം തീയതിയിലെ 1780 നമ്പർ കേരള അസാധാരണ ഗസറിൽ എസ്.ആർ.ഒ 410/2014 നമ്പരായി പ്രസിദ്ധപ്പെടുത്തിയതുമായ വിജ്ഞാപനത്തിൽ നാമനിർദ്ദേശം ചെയ്തിരുന്ന അംഗങ്ങളുടെ കാലാവധി 2016 ജൂലൈ 10-ാം തീയതി അവസാനിച്ചു. ഈ സാഹചര്യത്തിൽ 2017 നവംബർ 22-ാം തീയതിയിലെ സ.ഉ (എം.എസ്) നമ്പർ 396/2017/റവന്യൂ നമ്പർ ഉത്തരവ് പ്രകാരം പുറപ്പെടുവിച്ചതും 2017 നവംബർ 28-ാം തീയതിയിലെ 2601 നമ്പർ കേരള അസാധാരണ ഗസറിൽ എസ്.ആർ.ഒ നമ്പർ 773/2017 നമ്പരായി പ്രസിദ്ധപ്പെടുത്തിയ വിജ്ഞാപന പ്രകാരം ലാൻഡ് റിഫോംസ് റിവ്യൂ ബോർഡ് പുനഃസംഘടിപ്പിച്ചു. ഇതിന്റെ കാലാവധി 2019 നവംബർ 21-ാം തീയതിവരെയാണ്.

**കേരളത്തിൽ നിലവിലുള്ള ലാൻഡ് ട്രൈബ്യൂണലുകൾ**



1. എറണാകുളം
2. തൃശ്ശൂർ
3. പാലക്കാട്
4. ഒൻപ്പാലം
5. മഞ്ചേരി
6. തിരുർ
7. കോഴിക്കോട്
8. പയ്യന്നൂർ
9. കൂത്തുപറമ്പ്
10. വയനാട് (മാനന്തവാടി)
11. കാസർഗോഡ്

**പുതിയ 6 ലാൻഡ് ട്രൈബ്യൂണൽ ഓഫീസുകൾ**

തൃശ്ശൂർ, മലപ്പുറം, പാലക്കാട്, കോഴിക്കോട്, കണ്ണൂർ ജില്ലകളിൽ കെട്ടികിടക്കുന്ന കേസുകൾ വർഷത്തിനുള്ളിൽ തീർപ്പാക്കണം എന്ന കർമ്മ പരിപാടിയുടെ ഭാഗമായി 6 പുതിയ ലാൻഡ് ട്രൈബ്യൂണൽ ഓഫീസുകൾ ആരംഭിച്ചിട്ടുണ്ട്. തെക്കൻ ജില്ലകളിൽ കേസുകൾ നാമമാത്രമായ 6 ലാൻഡ് ട്രൈബ്യൂണലുകളെ പുനർവിന്യസിച്ചാണ് പുതിയ ലാൻഡ് ട്രൈബ്യൂണലിൽ ജീവനക്കാരെ കഞ്ഞിയത്. സർക്കാരിന് സാമ്പത്തികമായി അധിക ബാധ്യതയൊന്നും ഇക്കാരണത്താൽ ഉണ്ടായിട്ടില്ല. 2019 ജനുവരി 18-ാം തീയതിയിലെ ജി.ഒ (പി) നം. 5/2019/ആർ.ഡി നമ്പർ ഉത്തരവ് പ്രകാരം പുറപ്പെടുവിച്ച 2019 ജനുവരി 25-ലെ 177 നമ്പർ അസാധാരണ ഗസന്റിൽ എസ്.ആർ.ഒ 61/2019 നമ്പരായി പ്രസിദ്ധീകരിച്ച വിജ്ഞാപന പ്രകാരമാണ് പുതിയ ട്രൈബ്യൂണലുകൾ രൂപീകരിച്ചതും 6 ട്രൈബ്യൂണലുകൾ നിർമ്മാണത്തിലായതും.

- തൃശ്ശൂർ ജില്ല - 1. കുനംകുളം, (തൃശ്ശൂർ ലാൻഡ് ട്രൈബ്യൂണലിനെ വിഭജിച്ച്)
- 2. ഇരിങ്ങാലക്കുട
- പാലക്കാട് ജില്ല - 3. പട്ടാമ്പി (ഒൻപ്പാലം ലാൻഡ് ട്രൈബ്യൂണലിനെ വിഭജിച്ച്)
- മലപ്പുറം ജില്ല - 4. തിരുരങ്ങാടി (തിരുർ ലാൻഡ് ട്രൈബ്യൂണലിനെ വിഭജിച്ച്)
- കോഴിക്കോട് ജില്ല - 5. വടകര (കോഴിക്കോട് ലാൻഡ് ട്രൈബ്യൂണലിനെ വിഭജിച്ച്)
- കണ്ണൂർ ജില്ല - 6. ഇരിട്ടി (പയ്യന്നൂർ ലാൻഡ് ട്രൈബ്യൂണലിനെ വിഭജിച്ച്)

**നിർമ്മാണത്തിലായ ലാൻഡ് ട്രൈബ്യൂണലുകൾ**

1. തിരുവനന്തപുരം
2. കൊല്ലം
3. പത്തനംതിട്ട
4. കോട്ടയം
5. ആലപ്പുഴ
6. ഇടുക്കി

**താലൂക്ക് ലാൻഡ് ട്രൈബ്യൂണലുകൾ**

തിരുവനന്തപുരം, കൊല്ലം, പത്തനംതിട്ട, ആലപ്പുഴ, കോട്ടയം, ഇടുക്കി ജില്ലകളിലെ ലാൻഡ് ട്രൈബ്യൂണൽ കേസുകൾ പൂർണ്ണമായി തീർപ്പാക്കാനോ നാമമാത്രമാക്കാനോ കഴിഞ്ഞിട്ടുണ്ട്. ഈ ജില്ലകളിൽ ബാക്കി നിൽക്കുന്ന നാമമാത്രമായ കേസുകൾ തീർപ്പാക്കാൻ ആ ജില്ലകളിലെ എല്ലാ താലൂക്ക് തഹസീൽദാർമാർക്കും കേസുകൾ വീതിച്ച് നൽകിയിട്ടുണ്ട്. ഈ ഇനത്തിൽ ടി ജില്ലകളിലെ 34 താലൂക്കുകളിലേയും തഹസീൽദാർമാർക്ക് ലാൻഡ് ട്രൈബ്യൂണലിന്റെ അധിക ചുമതല നൽകിയിട്ടുണ്ട്. 2019 ജനുവരി 18-ാം തീയതിയിലെ ജി.ഒ(പി) നം.4/2019/ആർ.ഡി നമ്പർ ഉത്തരവ് പ്രകാരം പുറപ്പെടുവിച്ച 2019 ജനുവരി 25-ലെ 176 നമ്പർ അസാധാരണ ഗസന്റിൽ എസ്.ആർ.ഒ

60/2019 നമ്പർ വിജ്ഞാപന പ്രകാരമാണ് 34 താലൂക്ക് തഹസിൽദാർമാർക്ക് ലാൻഡ് ട്രൈബ്യൂണലിന്റെ അധിക ചുമതല നൽകിയത്.

**ലാൻഡ് ട്രൈബ്യൂണലിന്റെ അധിക ചുമതല നൽകിയ സ്പെഷ്യൽ തഹസിൽദാർമാർ**

തൃശ്ശൂർ, മലപ്പുറം, പാലക്കാട്, കോഴിക്കോട്, കണ്ണൂർ ജില്ലകളിലെ ലാൻഡ് ട്രൈബ്യൂണലുകളിൽ ധാരാളം കേസുകൾ വർഷങ്ങളായി കെട്ടികിടന്നതിനാൽ ടി കേസുകൾ സമയബന്ധിതമായി തീർപ്പാക്കുന്നതിനായി ടി ജില്ലകളിലെ 29 സ്പെഷ്യൽ തഹസിൽദാർമാർക്ക് ലാൻഡ് ട്രൈബ്യൂണലിന്റെ അധിക ചുമതല സ.ഉ(പി) നമ്പർ 23/2018/റവന്യൂ തീയതി 11.05.2018 (എസ്.ആർ.ഒ നമ്പർ 313/18) പ്രകാരം നൽകിയിരുന്നു. ഇതിന്റെ കാലാവധി 30.06.2018 ൽ അവസാനിച്ചിരുന്നു. ഇവരുടെ കാലാവധി വീണ്ടും ദീർഘിപ്പിക്കുന്ന വിഷയം സർക്കാർ പരിഗണിച്ചപ്പോൾ ദേശീയപാതയുടെ ഭൂമി ഏറ്റെടുക്കലുമായി ബന്ധപ്പെട്ടിരിക്കുന്നവയും മറ്റ് അധിക ജോലിഭാരം ഉള്ളതുമായ 14 സ്പെഷ്യൽ തഹസിൽദാർമാർ ഓഫീസുകൾ ലാൻഡ് ട്രൈബ്യൂണലിന്റെ ചുമതലയിൽ നിന്ന് ഒഴിവാക്കുകയും ബാക്കിയുള്ള 15 ഓഫീസുകൾക്ക് ലാൻഡ് ട്രൈബ്യൂണലിന്റെ അധിക ചുമതല 31.01.2020 വരെ അനുവദിച്ചു സ.ഉ(പി) നമ്പർ 16/2019/റവ തീയതി 31.01.2019 പ്രകാരം ഉത്തരവാകുകയും ചെയ്തിട്ടു്.

**മുൻസിഫ് ലാൻഡ് ട്രൈബ്യൂണലുകൾ**

2019-20 വർഷത്തിൽ കേരളത്തിൽ മുൻസിഫ് ലാൻഡ് ട്രൈബ്യൂണലുകൾ

പ്രവർത്തിച്ചിരുന്നില്ല.

**ഡെപ്യൂട്ടി കളക്ടർ, ലാൻഡ് ട്രൈബ്യൂണലുകൾ**

ലാൻഡ് റവന്യൂ വകുപ്പ് പുന:സംഘടിപ്പിച്ചതിന്റെ ഫലമായി സംസ്ഥാനത്ത് നിലവിലുയായിരുന്ന 8 ഡെപ്യൂട്ടി കളക്ടർ ലാൻഡ് ട്രൈബ്യൂണലുകളും സർക്കാരിന്റെ 14.10.1998-ലെ ജി.ഒ (എം.എസ്) 510/98 നമ്പർ ഉത്തരവ് പ്രകാരം നിർത്തലാക്കുകയുയായി. സർക്കാരിന്റെ 23.03.1999-ലെ ജി.ഒ(എം.എസ്) 100/99 ആർ.ഡി ഉത്തരവ് പ്രകാരം എസ്.ആർ.ഒ 269/99 നമ്പരായി ഡെപ്യൂട്ടി കളക്ടർ ലാൻഡ് ട്രൈബ്യൂണലുകളുടെ ചുമതലകളും അധികാരങ്ങളും അതാത് ജില്ലകളിലെ ലാൻഡ് റിഫോംസ് ഡെപ്യൂട്ടി കളക്ടർമാർക്ക് നൽകിക്കൊടു വിജ്ഞാപനം പുറപ്പെടുവിക്കുകയുയായി. അതനുസരിച്ച് ഇന്ന് സംസ്ഥാനത്ത് 14 ഡെപ്യൂട്ടി കളക്ടർ (ഭൂപരിഷ്കരണം) മാറും കണ്ണൂർ ജില്ലയിൽ തലശ്ശേരി, തളിപ്പറമ്പ് താലൂക്കുകളിൽ 2 ഡെപ്യൂട്ടി കളക്ടർമാരും ഉൾപ്പെടെ 16 ഡെപ്യൂട്ടി കളക്ടർ ലാൻഡ് ട്രൈബ്യൂണലുകൾ പ്രവർത്തിച്ചു വരുന്നു. കേരള ഭൂപരിഷ്കരണ നിയമത്തിലെ 72F വകുപ്പ് അനുസരിച്ച് മതപരവും വിദ്യാഭ്യാസപരവും ധാർമികപരവുമായ പൊതു സ്ഥാപനങ്ങൾക്ക് അവകാശപ്പെട്ട വർഷാശനം തിട്ടപ്പെടുത്തൽ, വർഷാശനം തിട്ടപ്പെടുത്തുന്ന സ്ഥാപനങ്ങൾക്ക് അവകാശപ്പെട്ടിരുന്നതും ഭൂപരിഷ്കരണ നിയമം അനുസരിച്ച് സർക്കാരിൽ നിക്ഷിപ്തമായിട്ടുള്ളതുമായ ഭൂമി കൂടിയാന്മാർക്ക് പതിച്ച് കൊടുക്കുക എന്നിവയാണ് ഈ ട്രൈബ്യൂണലുകളുടെ ചുമതലകൾ

**സ്പെഷ്യൽ ഡെപ്യൂട്ടി കളക്ടർ ലാൻഡ് ട്രൈബ്യൂണൽ**

റിപ്പോർട്ട് വർഷത്തിൽ ലാൻഡ് ട്രൈബ്യൂണൽ കേസുകൾ കൈകാര്യം ചെയ്യുന്നതിനുള്ള സ്പെഷ്യൽ ഡെപ്യൂട്ടി കളക്ടർ ലാൻഡ് ട്രൈബ്യൂണലുകൾ സംസ്ഥാനത്ത് പ്രവർത്തിച്ചിരുന്നില്ല.

**സ്പെഷ്യൽ ഡെപ്യൂട്ടി കളക്ടർ (ഭൂപരിഷ്കരണം) & ലാൻഡ് ട്രൈബ്യൂണൽ, വയനാട്**

വയനാട് ജില്ലയിലെ സങ്കീർണ്ണമായ ഭൂപ്രശ്നങ്ങൾ പരിഹരിക്കുന്നതിന് വേിയാണ് ഈ ഓഫീസ് രൂപീകൃതമായത്. റിപ്പോർട്ട് വർഷത്തിലും ഈ ഓഫീസ് പ്രവർത്തിക്കുകയുയായി.

ജില്ലാ അടിസ്ഥാനത്തിൽ 2019 ഡിസംബർ മാസാന്ത്യം വരെ ഏറ്റെടുത്തതും തുടർന്ന് ഏറ്റെടുക്കുവാൻ അവശേഷിക്കുന്നതുമായ മിച്ച ഭൂമി സംബന്ധിച്ച വിവരങ്ങൾ

ക്രമ നം.	ജില്ല	മുൻമാസം വരെ ഏറ്റെടുത്ത മിച്ചഭൂമി (ഹെക്ടറിൽ)	തന്മാസം ഏറ്റെടുത്ത മിച്ചഭൂമി (ഹെക്ടറിൽ)	ആകെ ഏറ്റെടുത്ത മിച്ചഭൂമി(ഹെക്ടറിൽ)	ഇനി ഏറ്റെടുക്കാൻ അവശേഷിക്കുന്ന മിച്ചഭൂമി(ഹെക്ടറിൽ)
1	തിരുവനന്തപുരം	503.54	0	503.54	32.52

2	കൊല്ലം	763.56	0	763.56	16.83
3	പത്തനംതിട്ട	75.29	0	75.29	17.04
4	ആലപ്പുഴ	2184.66	0	2184.66	79.81
5	കോട്ടയം	1333.26	0	1333.26	7.04
6	ഇടുക്കി	2683.41	0	2683.41	290.02
7	എറണാകുളം	647.40	0	647.40	83.93
8	തൃശ്ശൂർ	1656.49	0	1656.49	21.67
9	പാലക്കാട്	7940.81	0	7940.81	149.26
10	മലപ്പുറം	3618.62	0	3618.62	127.57
11	കോഴിക്കോട്	1464.05	0	1464.05	639.52
12	വയനാട്	1603.5	0	1603.5	377.9
13	കണ്ണൂർ	9304.19	0	9304.19	912.78
14	കാസർഗോഡ്	6734.42	0	6734.42	551.62
	ആകെ	40513.2	0	40513.2	3307.51

8. നിലവിലുള്ള അച്ചടക്ക നടപടി കേസുകളുടെ എണ്ണം

ക്രമ നം .	ജില്ല	2019-20 സാമ്പത്തിക വർഷം ആരംഭിച്ച അച്ചടക്ക നടപടികളുടെ എണ്ണം	2019-20 സാമ്പത്തിക വർഷം തീർപ്പാക്കിയ പുതിയ അച്ചടക്ക നടപടികളുടെ എണ്ണം	മുൻ സാമ്പത്തികവർഷം തീർപ്പാക്കാൻ അവശേഷിക്കുന്ന അച്ചടക്ക നടപടികളുടെ എണ്ണം	മുൻ സാമ്പത്തിക വർഷം തീർപ്പാക്കാൻ അവശേഷിക്കുന്ന അച്ചടക്ക നടപടികൾ തീർപ്പാക്കിയതിന്റെ എണ്ണം	ലാൻഡ് റവന്യൂ കമ്മീഷണർ 2019-20 സാമ്പത്തിക വർഷം സർവീസിൽ നിന്നും നീക്കം ചെയ്ത ജീവനക്കാരുടെ എണ്ണം
1	തിരുവനന്തപുരം	4	0	11	3	1
2	കൊല്ലം	1	0	4	1	0
3	പത്തനംതിട്ട	1	0	1	2	1
4	ആലപ്പുഴ	1	0	2	0	0
5	കോട്ടയം	1	0	2	0	0

6	ഇടുക്കി	4	0	1	1	0
7	എറണാകുളം	5	0	1	0	0
8	തൃശ്ശൂർ	2	0	4	2	0
9	പാലക്കാട്	2	0	3	3	0
10	മലപ്പുറം	0	0	2	1	0
11	കോഴിക്കോട്	2	0	0	0	0
12	കണ്ണൂർ	3	0	0	0	1
13	വയനാട്	2	0	0	0	0
14	കാസർഗോഡ്	1	0	0	0	0

8.1. ഫയൽ വർക്ക് ഷോപ്പ്

2019-20 കാലയളവിൽ 21,73,653 ഫയലുകളാണ് റവന്യൂ വകുപ്പിൽ ഉണ്ടായിരുന്നത്. അതിൽ 9,00,083 ഫയലുകൾ ടി സാമ്പത്തിക വർഷം തീർപ്പാക്കിയിട്ടുണ്ട്. 12,73,570 ഫയലുകൾ തീർപ്പാക്കാൻ ശേഷിക്കുന്നു.

9. റവന്യൂ വകുപ്പ് നടപ്പിലാക്കിയ വിവിധ സേവനങ്ങളെ സംബന്ധിക്കുന്ന വിവരങ്ങൾ

ഇലക്ഷൻ, വോട്ടർ പട്ടിക പുതുക്കൽ

ഇന്ത്യൻ തെരഞ്ഞെടുപ്പ് കമ്മീഷന്റെ നിർദ്ദേശ പ്രകാരം 01.01.20 യോഗ്യത തീയതിയായി നിശ്ചയിച്ച് വോട്ടർ പട്ടികയിൽ പേര് ഉൾപ്പെടുത്തുന്നതിനും ശുദ്ധീകരിക്കുന്നതിനുമായി പ്രത്യേക വോട്ടർ പട്ടിക പുതുക്കൽ നടപടികൾ ജില്ലകളിൽ സ്വീകരിച്ചിട്ടുണ്ട്.

2019 ലെ ലോകസഭാ തെരഞ്ഞെടുപ്പിന്റെ സുഗമവും, കാര്യക്ഷമവുമായ നടത്തിപ്പിന് വേണ്ടി ജീവനക്കാരെ വിന്യസിച്ചു വിവിധ വിഷയങ്ങൾ ഏകോപിപ്പിക്കുകയും, നിയന്ത്രിക്കുകയും വഴി തെരഞ്ഞെടുപ്പ് പ്രവർത്തനങ്ങൾ കാര്യക്ഷമമായി നടത്തുകയും ചെയ്തിട്ടുണ്ട്.

പൊതുജനങ്ങളിൽ തെരഞ്ഞെടുപ്പ് സംബന്ധിച്ച വിജ്ഞാനം പ്രദാനം ചെയ്യുന്നതിനും വോട്ടവകാശം വിനിയോഗിക്കുന്നതിന് പ്രേരണ നൽകുന്നതിനും വിദ്യാർത്ഥികൾ ഉൾപ്പെടെയുള്ള പുതിയ വോട്ടർമാരെ കണ്ടെത്തുന്നതിനും സീപ്പ് പ്രവർത്തനങ്ങൾ ജില്ലകളിൽ വിപുലവും ഫലപ്രദവുമായ രീതിയിൽ നടത്തിയിട്ടുണ്ട്.

10. കേന്ദ്ര സർക്കാരിന്റെ സഹായത്തോടെ നടപ്പിലാക്കിയ പദ്ധതികൾ

1. ഡിജിറ്റൽ ഇന്ത്യ ലാൻഡ് റെക്കോർഡ്സ് മോഡലൈസേഷൻ പദ്ധതി (DILRMP)

ഡിജിറ്റൽ ഇന്ത്യ ലാൻഡ് റെക്കോർഡ്സ് മോഡലൈസേഷൻ പ്രോഗ്രാമിന്റെ ഭാഗമായി ReLIS Ver. 2.0 പദ്ധതി 15.09.2011 ന് പരീക്ഷണാടിസ്ഥാനത്തിൽ പാലക്കാട് ജില്ലയിൽ ആരംഭിച്ചു. ഡി.ഐ.എൽ. ആർ. എം. പി പദ്ധതിയുടെ ഭാഗമായി ആവിഷ്കരിച്ച വിവിധ ഓൺലൈൻ പദ്ധതികളെ സംയോജിപ്പിച്ചുകൊണ്ടും

പുതിയ സങ്കേതങ്ങൾ ഉൾക്കൊള്ളിച്ചുകൊണ്ടും സംസ്ഥാനത്തുടനീളം ILIS (Integrated land Information System) നടപ്പിലാക്കി വരുന്നു.

11. സാമൂഹ്യ നീതി വകുപ്പിന്റെ കീഴിലുള്ളതും വകുപ്പ് മുഖേന നടപ്പിലാക്കുന്നതുമായ പദ്ധതികൾ.

1. പാവപ്പെട്ട വിധവകളുടെ പെൺമക്കൾക്കുള്ള വിവാഹധനസഹായം

(2235-02-103-96)

പാവപ്പെട്ട വിധവകളുടെ പെൺകുട്ടികളുടെ വിവാഹത്തിന് ധനസഹായം നൽകുന്നതിനുവേണ്ടി 19.06.78-ലെ ജി.ഒ.(പി) നം. 151/78/എൽ.എ. & എസ്.ഡബ്ല്യു.ഡി. നമ്പർ ഉത്തരവിൻ പ്രകാരം നിലവിൽ വന്ന ഈ പദ്ധതിയിൽ 12.07.2013-ലെ സ.ഉ.(അച്ചടിച്ചത്) 339/2013/ധന നമ്പർ ഉത്തരവു പ്രകാരം 30,000/- രൂപ വീതം ഓരോ കേസിലും നൽകി വരുന്നു. വിവാഹ തീയതിക്ക് ഒരു മാസം മുമ്പ് നിശ്ചിത ഫോറത്തിലുള്ള അപേക്ഷ പഞ്ചായത്ത്/മുനിസിപ്പാലിറ്റി/കോർപ്പറേഷനിൽ സമർപ്പിച്ചിരിക്കണം. അപേക്ഷയോടൊപ്പം ബന്ധം തെളിയിക്കുന്ന സർട്ടിഫിക്കറ്റ്, പിതാവിന്റെ മരണ സർട്ടിഫിക്കറ്റ്, വരുമാന സർട്ടിഫിക്കറ്റ് എന്നിവ ഹാജരാക്കണം വിധവ സ്ഥിരബുദ്ധിയില്ലാത്ത വ്യക്തിയാണെങ്കിൽ, ഉത്തരവാദിത്വപ്പെട്ട മറ്റൊരു വ്യക്തി പെൺകുട്ടിയെ വിവാഹം ചെയ്ത് അയക്കുന്നതിനുള്ള ചുമതല ഏറ്റെടുത്താൽ മതിയായ ഈടീന്മേൽ ധനസഹായം അനുവദിക്കാവുന്നതാണ്. വ്യക്തമായ കാരണത്താൽ നിശ്ചിത സമയത്തിനുള്ളിൽ അപേക്ഷ സമർപ്പിക്കുവാൻ കഴിയാതെ വന്നാൽ കാരണം വ്യക്തമാക്കി കൊണ്ട് ഒരു വർഷത്തിനുള്ളിൽ സമർപ്പിക്കുന്ന മാപ്പപേക്ഷയിന്മേൽ, കാലതാമസം മാപ്പാക്കാൻ ജില്ലാ സാമൂഹ്യനീതി ഓഫീസർക്ക് അധികാരമുണ്ട്.

2. സ്വാതന്ത്ര്യ സമര സേനാനികളുടെ മരണാനന്തര ചടങ്ങുകൾക്കുള്ള ധനസഹായം

സ്വാതന്ത്ര്യ സമര സേനാനിയുടെ മരണാനന്തര ചടങ്ങുകൾക്ക് ജില്ലാ കളക്ടർ മുഖേന 5000/- രൂപ നൽകി വരുന്നു.

( ശീർഷകം - 2235-60-107-97-NP-V)

ബഡ്ജറ്റ് വിഹിതം	ചെലവ്	ബാക്കി
3,00,000	1,20,350	1,79,650

12. പിടിച്ചെടുത്ത വാഹനങ്ങൾ

അനധികൃതമായി മണൽ കടത്തിയതിന് പിടിച്ചെടുത്ത വാഹനങ്ങൾ വിവിധ പോലീസ് സ്റ്റേഷനുകളിലും താലൂക്കാഫീസ്, ആർ.ഡി.ഒ. ഓഫീസ് പരിസരത്തുമാണ് സൂക്ഷിച്ചിട്ടുള്ളത്. കേരള നദീതീര സംരക്ഷണവും മണൽ വാരൽ നിയന്ത്രണവും നിയമം 23(എ)4 വകുപ്പിന് വിധേയമായി വാഹന ഉടമ ആവശ്യപ്പെടുകയാണെങ്കിൽ വാഹനത്തിന് ജില്ലാ കളക്ടർ നിശ്ചയിക്കുന്ന വില ഈടാക്കി നടപടി ക്രമങ്ങൾ പൂർത്തിയാക്കുന്ന മുറയ്ക്ക് വാഹനം വിടുതൽ ചെയ്യുന്നു.

അനധികൃത മണൽ കടത്തിന് പിടിച്ചെടുത്ത വാഹനങ്ങളുടെ വിവരം (ജില്ല തിരിച്ച്)

ജില്ല	വാഹനങ്ങളുടെ എണ്ണം	ഈടാക്കിയ തുക
തിരുവനന്തപുരം	2	24,500
കൊല്ലം	2	1,65,051

പത്തനംതിട്ട	38	8,08,410
ആലപ്പുഴ	0	0
കോട്ടയം	41	7,30,000
ഇടുക്കി	0	0
എറണാകുളം	5	0
തൃശൂർ	312	0
പാലക്കാട്	8	22,000
മലപ്പുറം	168	31,94,500
കോഴിക്കോട്	4	0
വയനാട്	6	1,75,000
കണ്ണൂർ	321	6,68,000
കാസർഗോഡ്	258	17,05,000
ആകെ	1165	74,92,461

**13. പ്രളയം - 2019 ലെ പ്രവർത്തനങ്ങൾ**

2019-ൽ സംസ്ഥാനത്ത് പ്രളയത്തിലും പ്രകൃതി ദുരന്തത്തിലും പെട്ട് ഒട്ടനവധി പേരുടെ വീടുകൾക്ക് പൂർണ്ണമായും, ഭാഗികമായും നാശനഷ്ടങ്ങൾ സംഭവിക്കുകയും, നിരവധി പേർക്ക് താത്കാലികമായി വീടുകളിൽ നിന്നും മാറി താമസിക്കേണ്ടിയും വന്നു. കൂടാതെ വയനാട് പുത്തമലയിലേയും മലപ്പുറം കവളപ്പുറയിലേയും മണ്ണിടിച്ചിലിൽ ആൾക്കാർക്ക് ജീവൻ നഷ്ടപ്പെടുകയും ആ സ്ഥലങ്ങൾ വാസയോഗ്യമല്ലാതാവുകയും ചെയ്തു. ഇതേ തുടർന്ന് ദുരിത ബാധിതരെ സഹായിക്കുവാൻ സർക്കാർ അടിയന്തരമായി 1292 ക്യാമ്പുകളും 644 സെന്ററുകളും തുറക്കുകയും അതിൽ 1,44,077 കുടുംബങ്ങളെ പാർപ്പിക്കുകയും അവർക്ക് വേണ്ട അടിയന്തര സഹായങ്ങൾ ഏർപ്പെടുത്തുകയും ചെയ്തു. അത് കൂടാതെ ടി കുടുംബങ്ങൾക്ക് അടിയന്തര ധനസഹായമായി 10,000/- രൂപ റിലീഫ് എന്ന വെബ് സൈറ്റിലൂടെ ലാൻഡ് റവന്യൂ കമ്മീഷണറേറ്റ് വഴി അനുവദിക്കുകയും ചെയ്തു.

ഇത് കൂടാതെ കൂടുതൽ പേർ ദുരിതമനുഭവിക്കുന്നതായി സർക്കാർ മനസ്സിലാക്കുകയും 23/08/2019 സ.ഉ.(കൈ) നമ്പർ 25/5019/DMD/ദുരന്ത നിവാരണ (എ) വകുപ്പിന്റെ ഉത്തരവിൻ പ്രകാരം ദുരന്തബാധിത കുടുംബം ഒന്നിന് അടിയന്തര ധനസഹായമായി 10,000/- രൂപ വീതവും പൂർണ്ണമായി തകർന്നതോ പൂർണ്ണമായി വാസയോഗ്യമല്ലാത്തതോ (75% അധികം നാശനഷ്ടം നേരിട്ട വീടുകൾ) ആയ വീടുകളിൽ താമസിക്കുന്നവർക്ക് 4 ലക്ഷം രൂപയും അനുവദിച്ചിട്ടുണ്ട്. അടിയന്തര ധനസഹായമായ 10,000/- രൂപ ലഭിക്കുന്നതിന് പ്രകൃതിക്ഷോഭത്തിൽ ദുരന്തബാധിതരായ വാടകയ്ക്ക് താമസിക്കുന്ന കുടുംബങ്ങൾക്കും പുറമ്പോക്കിൽ താമസിക്കുന്ന കുടുംബങ്ങൾക്കും അർഹതയുണ്ട്.

2019-ലെ പ്രകൃതിക്ഷോഭത്തിൽ ദുരിതബാധിതരായ കുടുംബങ്ങളുടെയും വീടുകളുടെയും ഡിജിറ്റൽ വിവരശേഖരണം ലാൻഡ് റവന്യൂ കമ്മീഷണറുടെ മേൽ നോട്ടത്തിൽ സമയബന്ധിതമായി ആരംഭിക്കുകയും, ഡിജിറ്റൽ വിവരശേഖരണത്തിനായി ഇൻഫർമേഷൻ കേരള മിഷനെ (IKM) ചുമതലപ്പെടുത്തുകയും ചെയ്തു.

അടിയന്തര ധനസഹായം 144077 പേർക്ക് 10,000/- രൂപ വീതം 144,07,70,000/- രൂപ അനുവദിച്ചിട്ടുണ്ട്. വീട്ടിനുള്ളിൽ വെള്ളം കയറിയതുകാരണം ബന്ധു വീടുകളിൽ മാറി താമസിച്ച കുടുംബങ്ങൾക്ക് അടിയന്തര ധനസഹായമായി 218753 കുടുംബങ്ങൾക്ക് 10,000/- രൂപ വീതം 218,75,30,000/- രൂപ അനുവദിച്ചിട്ടുണ്ട്. വീടിനു പൂർണ്ണമായും, ഭാഗികമായും നഷ്ടം സംഭവിച്ച 62245 കുടുംബങ്ങൾക്ക് വീട് പുനർ നിർമ്മിക്കുന്നതിനും, അറ്റകുറ്റപ്പണിക്കുമായി 372,30,53,300/- രൂപ അനുവദിച്ചിട്ടുണ്ട്. 2019 പ്രളയത്തോടനുബന്ധിച്ച് നാളിതുവരെ ആകെ 735,13,53,300/- രൂപ (735.13 കോടി) ധനസഹായമായി അനുവദിച്ചിട്ടുണ്ട്.

### 5. ധനകാര്യം

#### 1. പ്ലാൻ സ്കീം ഇനത്തിലുള്ള ചെലവിന്റെ സ്ഥിതിവിവരക്കണക്ക്

നം	പദ്ധതിയുടെ പേര്	ശീർഷകം	ബഡ്ജറ്റ് വിഹിതം	ചെലവ്
1	റവന്യൂ വകുപ്പിലെ പൈതൃക മന്ദിരങ്ങളുടെ സംരക്ഷണം	2029-00-800-76(P)	ബഡ്ജറ്റിൽ തുക വകയിരുത്തിയിട്ടില്ല	--
2	പൊതുമുതൽ സംരക്ഷണം - കേരള ഭൂ ബാങ്ക് പ്രോജക്ട്	2053-00-094-45(P)	52,00,000	22,84,345
3	സ്മാർട്ട് റവന്യൂ ഓഫീസുകൾ	2029-00-001-98(P)	47,50,00,000	15,42,73,592
4	വില്ലേജ് ഓഫീസുകളിലെ അടിസ്ഥാന സൗകര്യ വികസനം	2029-00-001-98(P)		
5	റവന്യൂ ഓഫീസുകളിലെ നവീകരണം	2029-00-001-98(P)		
6	റവന്യൂ വകുപ്പിൽ കമ്പ്യൂട്ടർ വൽകരണം	2029-00-001-97(P)	17,23,00,000	5,72,90,264
7	ഐ.എൽ.ഡി.എം	2053-00-094-46(P)	1,60,00,000	-----

#### 2. പൊതുമുതൽ സംരക്ഷണം - കേരള ഭൂ ബാങ്ക് പ്രോജക്ട്

കയ്യേറ്റങ്ങളിൽ നിന്നും സർക്കാർ ഭൂമി സംരക്ഷിക്കുകയെന്നതാണ് കേരള ഭൂബാങ്ക് പ്രോജക്ട് ലക്ഷ്യമിടുന്നത്. 2008-09-ൽ ആരംഭിച്ച ഈ പദ്ധതിയിൽ മൂന്നു പ്രധാന പദ്ധതികൾ ഉൾപ്പെടുന്നു. അവ (1) സർക്കാർ ഭൂമിയുടെ പട്ടിക തയ്യാറാക്കൽ (2) ജാഗ്രത നിരീക്ഷണവും, സംരക്ഷണവും (3) സർക്കാർ ഭൂമിയിൽ നിന്നും വരമാനമുണ്ടാക്കൽ എന്നിവയാണ്.

**3. സ്മാർട്ട് റവന്യൂ ഓഫീസുകൾ (2029-00-01-98)**

വിവര സാങ്കേതിക വിദ്യ ഉപയോഗിച്ച് റവന്യൂ ഓഫീസുകളെ ഘട്ടം ഘട്ടമായി മാറ്റി എടുക്കുന്നതിനുള്ള പരിപാടിയാണിത്. കേരളത്തിലെ വില്ലേജ് ഓഫീസുകളെ ഓൺലൈൻ സേവനങ്ങളും ഫർണിച്ചറുൾപ്പടെ നിർമ്മിക്കുക എന്നതാണ് ഈ പദ്ധതിയുടെ ലക്ഷ്യം സംസ്ഥാനത്തെ വില്ലേജ് ഓഫീസുകളെ ജനസൗഹൃദ ഓഫീസുകളാക്കി മാറ്റി അവയിൽ നിന്ന് വേഗത്തിലും, ആധുനിക രീതിയിലുള്ള അന്തരീക്ഷത്തിലും, ഉറപ്പായും, ഉത്തരവാദിത്വത്തോടെയും, സുതാര്യമായും, സേവനങ്ങൾ നൽകുക എന്ന ഉദ്ദേശ്യത്തോടുകൂടിയാണ് സ്മാർട്ട് റവന്യൂ ഓഫീസ് പദ്ധതി ആവിഷ്കരിച്ചിട്ടുള്ളത്.

**4. ഇൻസ്റ്റിറ്റ്യൂട്ട് ഓഫ് ലാൻഡ് & ഡിസാസ്റ്റർ മാനേജ്മെന്റ് (ILDM)**

റവന്യൂ വകുപ്പിലെ ഉദ്യോഗസ്ഥർക്ക് പ്രാരംഭ പരിശീലനം, സേവന വേളയിലെ പരിശീലനം, ദുരന്ത അവസ്ഥ കൈകാര്യം ചെയ്യൽ ഉൾപ്പെടെയുള്ള പ്രത്യേക വിഷയങ്ങളിൽ പരിശീലനം നടത്തുന്നതിനായി 1996 മുതൽ പ്രവർത്തിച്ചു വരുന്ന സ്ഥാപനമാണ്.

**5. റവന്യൂ വകുപ്പിൽ കമ്പ്യൂട്ടർവത്കരണം**

ജനങ്ങൾക്ക് മെച്ചപ്പെട്ട സേവനം നൽകുന്നതിനായി സംയോജിത ഭൂവിവരം സേവന വിനിമയ സംവിധാനം വികസിപ്പിക്കുന്നതിന് സർക്കാർ നടപടികൾ കൈവരിച്ചിട്ടുണ്ട്. ഭൂമി കൈമാറ്റം നടക്കുമ്പോൾ തന്നെ സ്ഥലം സംബന്ധിച്ച വിവരവും പ്രമാണം സംബന്ധിച്ച വിവരവും ഓൺലൈനായി തന്നെ പരിവർത്തനം വരികയും പുതുക്കുകയും ചെയ്യുന്ന സംവിധാനം ഇതിന്റെ ഒരു ലക്ഷ്യമാണ്. രജിസ്ട്രേഷൻ, റവന്യൂ, സർവ്വെയും ഭൂരേഖയും വകുപ്പുകളുടെ ഭൂരേഖ, സേവന വിനിമയ സംവിധാനം ഏകോപിപ്പിക്കുകയും ഭൂരേഖ കൈകാര്യം ചെയ്യുന്നതിന് ഒരു ഫലപ്രദമായ സംവിധാനം കൊണ്ടുവരികയുമാണ് ഇതിന്റെ ആശയം.

**6. റവന്യൂ വകുപ്പിന് ജില്ലയിൽ അധിക സൗകര്യം ഏർപ്പെടുത്താൻ തിരഞ്ഞെടുത്ത വില്ലേജുകളുടെ വിവരം :**

**സ്മാർട്ട് വില്ലേജ് ഓഫീസ് നിർമ്മാണം (2019-2020)**

ജില്ല	നമ്പർ	വില്ലേജിന്റെ പേര്
തിരുവനന്തപുരം	1	കുടവൂർ
	2	വിളപ്പിൽ
	3	കുന്നത്തുകാൽ
	4	വക്കം
	5	ബാലരാമപുരം
	6	വിതുര



	7	മടവൂർ
<b>കൊല്ലം</b>	8	അയണിവേലികളങ്ങര
	9	കൊല്ലം ഇറസ്സ്
	10	കമ്മീശ്
	11	കുളക്കട
	12	മൈനാഗപ്പള്ളി
	13	പുന്നല
<b>പത്തനംതിട്ട</b>	14	കടമ്പനാട്
	15	ഏനാദിമംഗലം
<b>ആലപ്പുഴ</b>	16	ചേർത്തല തെക്ക്
	17	പത്തിയൂർ
	18	പാണ്ടനാട്
<b>കോട്ടയം</b>	19	വെച്ചൂർ
	20	വെള്ളാവൂർ
<b>എറണാകുളം</b>	21	മഴവന്നൂർ
	22	ചേലമറ്റം
	23	പെരുമ്പാവൂർ

	24	തിരുമാറാടി
<b>തൃശ്ശൂർ</b>	25	കുറമ്പിലാവ്
	26	കൈപ്പമംഗലം
	27	കുരുവിലശ്ശേരി
	28	വെങ്ങാനെല്ലൂർ
	29	തൃക്കൂർ
	30	അതിരപ്പള്ളി
	31	പാവറട്ടി
<b>പാലക്കാട്</b>	32	തിരുവേഗപ്പുറ
	33	മാത്തൂർ -2
	34	പുതുശ്ശേരി ഇൗസ്റ്റ്
	35	മൂലത്തറ
	36	പുതുർ
<b>മലപ്പുറം</b>	37	മേൽമുറി
	38	എടപ്പുറ്റ
<b>കോഴിക്കോട്</b>	39	കായക്കുടി
	40	ചേളന്നൂർ

കണ്ണൂർ	41	എളയാവൂർ
	42	ധർമ്മടം
	43	കൂടാളി
	44	ആറളം
	45	മലപ്പട്ടം
കാസർഗോഡ്	46	മാലോത്ത്
	47	പുല്ലൂർ
	48	കടമ്പാർ
	49	വെസ്റ്റ് എളേരി
	50	കുംബഡാജെ

റവന്യൂ ഓഫീസുകളുടെ നവീകരണം

ക്രമ നമ്പർ	പദ്ധതി	തുക
1	26 താലൂക്ക് ഓഫീസുകളിൽ ഇ ഓഫീസുമായി ബന്ധപ്പെട്ട അടിസ്ഥാന സൗകര്യങ്ങൾ ഒരുക്കൽ	6,44,61,256
2	തിരുവനന്തപുരം കളക്ടറേറ്റ് ബിയോമെട്രിക് പബ്ലിങ് സിസ്റ്റം	7,22,841
3	കൊല്ലം കളക്ടറേറ്റ് കോൺഫറൻസ് ഹാൾ നവീകരണം	6,20,000
4	കൊല്ലം കളക്ടറേറ്റ് സി സി ടി വി ക്യാമറ	15,00,000
5	ഇടുക്കി കളക്ടറേറ്റ് കോൺഫറൻസ് ഹാൾ നവീകരണം	9,79,600
6	ഇടുക്കി കളക്ടറേറ്റ് താലൂക്ക് ആർ ഡി ഒ ഓഫീസ് പബ്ലിങ് സിസ്റ്റം	11,80,555

7	ഇടുക്കി കളക്ടറേറ്റ് സി സി ടി വി സംവിധാനം നവീകരണം	45,436
8	കോട്ടയം കളക്ടറേറ്റ് ക്യാമറയുടെ പുനരുദ്ധാരണം	24,000
9	കോട്ടയം ആർ ഡി ഒ ഓഫീസ് നവീകരണം	25,00,000
10	പാലാ ആർ ഡി ഒ ഓഫീസ് നവീകരണം	3,89,000
11	കാഞ്ഞങ്ങാട് ആർ ഡി ഒ ഓഫീസ് നവീകരണം	12,38,000
ആകെ		7,36,60,688

**സ്റ്റാർട്ട് വില്ലേജ് ഓഫീസ്.**

ക്രമ നമ്പർ	പദ്ധതി	വില്ലേജ് ഓഫീസുകളുടെ എണ്ണം	അനുവദിച്ച തുക (ലക്ഷം)
1.	സ്റ്റാർട്ട് വില്ലേജ് ഓഫീസ് നിർമ്മാണം	50	2200

**വില്ലേജ് ഓഫീസുകളുടെ അടിസ്ഥാന സൗകര്യ വികസനം**

ക്രമ നമ്പർ	പദ്ധതി	വില്ലേജ് ഓഫീസുകളുടെ എണ്ണം	അനുവദിച്ച തുക (ലക്ഷം)
1.	അറ്റകുറ്റപ്പണി	80	400
2	ചുറ്റുമതിൽ നിർമ്മാണം	80	400
3	അധികമുറി നിർമ്മാണം	100	1000
ആകെ		260	1800

**7. ലാൻഡ് റിസംപ്ഷൻ സ്പെഷ്യൽ ഓഫീസിന്റെ ചെലവ് വിവര കണക്ക്:**

സ്പെഷ്യൽ ഓഫീസിന്റെ സുഗമമായ പ്രവർത്തനത്തിനായി 2019-20 സാമ്പത്തിക വർഷത്തിലേക്കു സർക്കാർ ഉത്തരവ് (ആർ ടി ) നമ്പർ **2484/2019/** റവന്യൂ തീയതി **04.09.2019** പ്രകാരം 2029-00-102-95-34 ഓ സി (എൻ പി )എന്ന ഹെഡ് ഓഫ് അക്കൗണ്ടിൽ നിന്നും **5** ലക്ഷം രൂപ അനുവദിച്ചിരുന്നു . അതിൽ **81,930/** രൂപ ചിലവായിട്ടുള്ളതും ബാക്കി **4,18,070/-** രൂപ തിരികെ അടച്ചിട്ടുള്ളതുമാണ്

**8. നോൺ പ്ലാൻ സ്കീം**

No	Demand No.	Budget Provision (In Rs.)	Expenditure (In Rs.)	Balance (Savings) (In Rs.)
1	VI	4707316000	4638074658	69241342
2	XI	4496730000	4439505811	57224189
3	VII	269719000	269718399	601
4	XX	15001000	0	Bills could not cleared in WAMS
5	XXI	238542000	235014735	3527265
6	XXIX	124755000	124240247	514753

9. ശമ്പളം, യാത്ര ബത്ത, സബ്സിഡി, ഗ്രാന്റ് മുതലായ ഇനത്തിലുള്ള ചെലവ്

No	Demand No	Expenditure					Total
		Salary	Travel Expense	Subsidies	Grants	Other	
1	VI	4179220658	7894000	0	0	450960000	4638074658
2	XI	4159343811	22055000			258107000	4439505811
3	VII	--	--	--	--	269718399	269718399
4	XX	---	---	---	---	---	---
5	XXI	235004735	10000	--	--	--	235014735
6	XXIX	24210674	74060	99790062	0	165451	124240247

10. 2019-20 കാലഘട്ടത്തിൽ പെൻഷൻ/എക്സ്ട്രാ ഗ്രേഷ്യൂ പെൻഷൻ അനുവദിച്ചവരുടെ വിവരങ്ങൾ

ഗസറ്റഡ് ഓഫീസർമാർക്കും ഈ ഓഫീസിലെ വിരമിച്ച എല്ലാ ജീവനക്കാർക്കും അനുവദിച്ചിട്ടുള്ള പെൻഷൻ ആനുകൂല്യങ്ങളുടെ വിവരം ചുവടെ ചേർക്കുന്നു

പെൻഷൻ - 31,11,144

ഡി സി ആർ ജി - 11,04,00,354

കമ്മ്യൂറേഷൻ - 9,33,56,525

11. ക്ഷേമ പെൻഷനുകളുടെ വിശദാംശങ്ങൾ

പാവപ്പെട്ട വിധവകളുടെ പെൻഷനുകളുടെ വിവരം ധനസഹായം (2235-02-103-96)

ക്രമ നം	ശീർഷകം	ബഡ്ജറ്റ് വിഹിതം	ചെലവായ തുക	ബാക്കി
---------	--------	-----------------	------------	--------

			(പത്തു ലക്ഷത്തിൽ)	
1	2235-02-198-50	3858.43	2354.4	1504.03
2	2235-02-192-50	423.99	423.99	0
3	2235-02-191-50	363.82	263.5	100.32

12. റവന്യൂ റിക്കവറിയും ലാൻഡ് റവന്യൂവും ചേർന്നുള്ള പിരിവ് -

**COMPARISON OF LAND REVENUE COLLECTION 2018-2019 WITH 2019-2020**

Amount in Crores

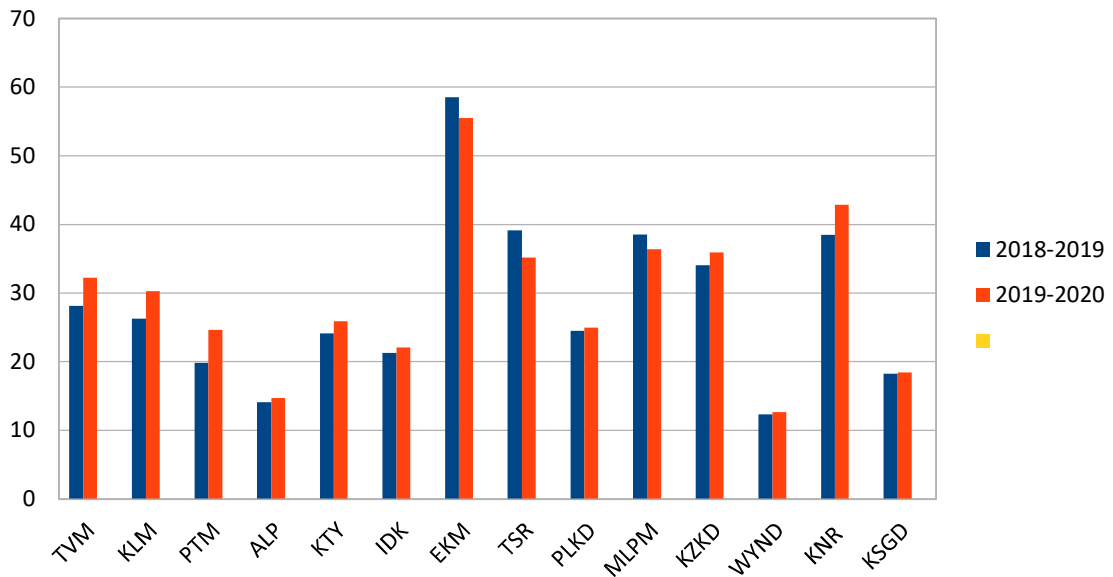

**COMPARISON OF RR COLLECTION 2018-2019 WITH 2019-2020**

**Amount in Crores**

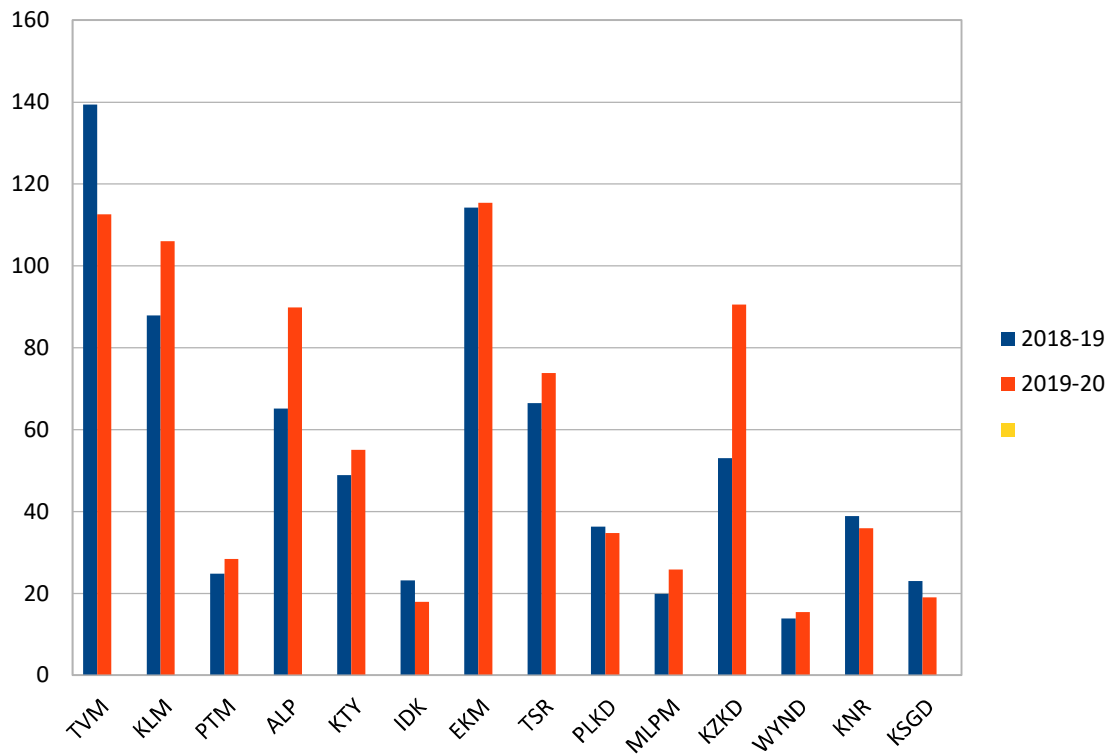

PERCENTAGE OF LR COLLECTION 2019-2020

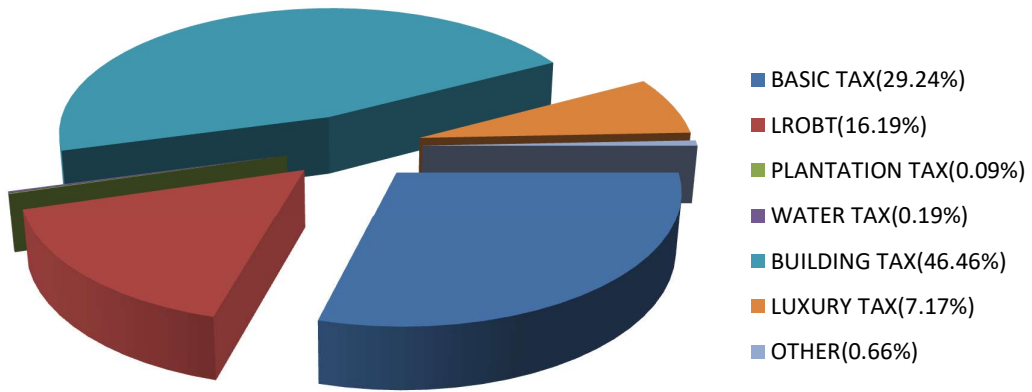

PERCENTAGE OF RR COLLECTION 2019-2020



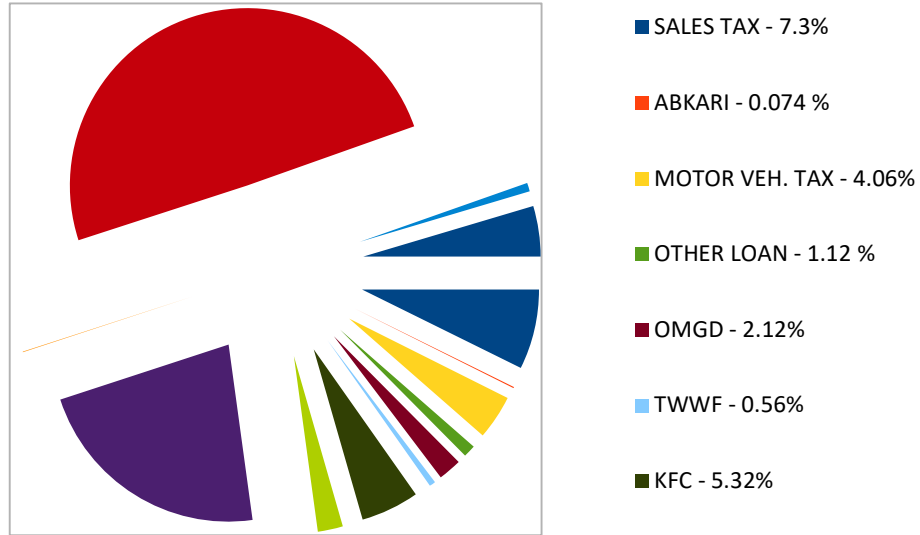

13. ലാൻഡ് റവന്യൂ പിരിവ് (2019-2020)

2019p20 km¼-`nl hÀjs` apXÂ Jncnhv IWiv ]«nl {]lmcw em³Uv dh\yq C\`nÂ 411.72 tlmSn cq] Jncn-s`-Sp-`n-«p-v. Ignª km¼-`nl hÀjt`imÂ 14.14 tlmSn cq]-bpsS hÀ²\hv 2019p20 km¼-`nl hÀj-`nÂ h¶n-«p-v. tXm« \nlp-Xn, Cdn-tK-j³ skkv F¶o C\`-§-fn-sem-gnsl \_mjn FÃm C\`-§-fnepw ap³ km¼-`nl hÀjs` At]-En`v A[nl Jncnhv sslh-cn-`ip-hm³ Ign-ªn-«pv. em³Uv dh\yq C\`nÂ Jncn-`im-hp¶¶ apX-ensâ 91.30% hlp\_v Jncn-s`-Sp-`n-«p-v.

**അടിസ്ഥാന ഭൂനികുതി :** അടിസ്ഥാന ഭൂനികുതിയിനത്തിൽ കുടിശ്ശികയും തന്നെ മുതലും ചേർത്ത് ആകെ 123.23 കോടി രൂപ പിരിക്കാനായിരുന്നതിൽ വിവിധ സ്റ്റേയും, മറ്റ് കിഴിവുകളും കഴിഞ്ഞു ജുള്ള പിരിക്കാവുന്ന മുതലിൽ 120.37 കോടി രൂപ പിരിച്ചെടുത്തിട്ടു് (102.11%). 2.49 കോടി രൂപ അധികം പിരിച്ചെടുത്തു.

**അടിസ്ഥാന ഭൂനികുതി ഒഴികെയുള്ള ഭൂനികുതി :** അടിസ്ഥാന ഭൂനികുതി ഒഴികെയുള്ള ഭൂനികുതിയിനത്തിൽ കുടിശ്ശികയും തന്നെ മുതലും ചേർത്ത് ആകെ 492.25 കോടി രൂപ പിരിക്കാനായിരുന്നതിൽ വിവിധ സ്റ്റേയും, മറ്റ് കിഴിവുകളും കഴിഞ്ഞു ജുള്ള പിരിക്കാവുന്ന മുതലിൽ 66.66 കോടി രൂപ പിരിച്ചെടുത്തിട്ടു് (85.81%).

**തോട്ടനികുതി :** തോട്ടനികുതിയിനത്തിൽ കുടിശ്ശികയും തന്നെ മുതലും ചേർത്ത് ആകെ 7.04 കോടി രൂപ പിരിക്കാനായിരുന്നതിൽ വിവിധ സ്റ്റേയും, മറ്റ് കിഴിവുകളും കഴിഞ്ഞു ജുള്ള പിരിക്കാവുന്ന മുതലിൽ 0.38 കോടി രൂപ പിരിച്ചെടുത്തിട്ടു് (17.18%).

**ജലസേചന നികുതി :** ജലസേചന നികുതിയിനത്തിൽ കുടിശ്ശികയും തന്നെ മുതലും ചേർത്ത് ആകെ 2.08 കോടി രൂപ പിരിക്കാനായിരുന്നതിൽ വിവിധ സ്റ്റേയും, മറ്റ് കിഴിവുകളും കഴിഞ്ഞു ജുള്ള പിരിക്കാവുന്ന മുതലിൽ 0.78 കോടി രൂപ പിരിച്ചെടുത്തിട്ടു് (69.00%).

**കെട്ടിട നികുതി :** കെട്ടിട നികുതിയിനത്തിൽ കുടിശ്ശികയും തന്നെ മുതലും ചേർത്ത് ആകെ 272.26 കോടി രൂപ പിരിക്കാനായിരുന്നതിൽ വിവിധ സ്റ്റേയും, മറ്റ് കിഴിവുകളും കഴിഞ്ഞുള്ള പിരിക്കാവുന്ന മുതലിൽ 191.27 കോടി രൂപ പിരിച്ചെടുത്തിട്ടു് (90.80%).

**ആഡംബര നികുതി :** ആഡംബര നികുതിയിനത്തിൽ കുടിശ്ശികയും തന്നെ മുതലും ചേർത്ത് ആകെ 41.50 കോടി രൂപ പിരിക്കാനായിരുന്നതിൽ വിവിധ സ്റ്റേയും, മറ്റ് കിഴിവുകളും കഴിഞ്ഞുള്ള പിരിക്കാവുന്ന മുതലിൽ 29.53 കോടി രൂപ പിരിച്ചെടുത്തിട്ടു് (76.86%).

**നികുതിയേതര പിരിവുകൾ :** നികുതിയേതര ഇനത്തിൽ കുടിശ്ശികയും തന്നെ മുതലും ചേർത്ത് 2.93 കോടി രൂപ പിരിക്കാനായിരുന്നതിൽ 2.73 കോടി രൂപ പിരിച്ചെടുത്തിട്ടു്.

**14. റവന്യൂ റിക്കവറി - (2019-2020)**

2019b20 km¼-nl hÅjs` apXÅ Jncnhv IWiv ]«nI {Imcw dh\yq dnj-hdn C\`-nÅ 820.71 tImSn cq] Jncn-s`-Sp`-n-«p-v. Ignª km¼-nl hÅjt`imÅ 68.89 tImSn cq]bpsS A[nI Jncnhv sSlh-cn`-n-«p-s-|nepw dh\yq dnj-hdn C\`-nÅ Jncn-;m-hp¶ apX-ensâ 62.92% am{Xta Jncn-s`-Sp-;p-hm³ hIp,n\v km[n`-n-«p-f-fp.

**വിൽപ്പന നികുതി :** വിൽപ്പന നികുതി ഇനത്തിൽ കുടിശ്ശികയും തന്നെ മുതലും ചേർത്ത് ആകെ 2573.52 കോടി രൂപ പിരിക്കാനായിരുന്നതിൽ വിവിധ സ്റ്റേയും, മറ്റ് കിഴിവുകളും കഴിഞ്ഞുള്ള പിരിക്കാവുന്ന മുതലിൽ 147.95 കോടി രൂപ പിരിച്ചെടുത്തിട്ടു് (28.76%).

**കാർഷികദായ നികുതി :** കാർഷികദായ നികുതി ഇനത്തിൽ കുടിശ്ശികയും തന്നെ മുതലും ചേർത്ത് ആകെ 10.27 കോടി രൂപ പിരിക്കാനായിരുന്നതിൽ വിവിധ സ്റ്റേയും, മറ്റ് കിഴിവുകളും കഴിഞ്ഞുള്ള പിരിക്കാവുന്ന മുതലിൽ 0.03 കോടി രൂപ പിരിച്ചെടുത്തിട്ടു് (3.16%).

**അബ്കാരി :** അബ്കാരി നികുതി ഇനത്തിൽ കുടിശ്ശികയും തന്നെ മുതലും ചേർത്ത് ആകെ 48.46 കോടി രൂപ പിരിക്കാനായിരുന്നതിൽ വിവിധ സ്റ്റേയും, മറ്റ് കിഴിവുകളും കഴിഞ്ഞുള്ള പിരിക്കാവുന്ന മുതലിൽ 0.51 കോടി രൂപ പിരിച്ചെടുത്തിട്ടു് (54.71%).

**മോട്ടോർ വാഹന നികുതി :** മോട്ടോർ വാഹന നികുതി ഇനത്തിൽ കുടിശ്ശികയും തന്നെ മുതലും ചേർത്ത് ആകെ 90.89 കോടി രൂപ പിരിക്കാനായിരുന്നതിൽ വിവിധ സ്റ്റേയും, മറ്റ് കിഴിവുകളും കഴിഞ്ഞുള്ള പിരിക്കാവുന്ന മുതലിൽ 16.87 കോടി രൂപ പിരിച്ചെടുത്തിട്ടു് (66.39%).

**മനു വകുപ്പുകൾ നൽകുന്ന വായ്പകൾ :** മനു വകുപ്പുകൾ നൽകുന്ന വായ്പകൾ ഇനത്തിൽ കുടിശ്ശികയും തന്നെ മുതലും ചേർത്ത് ആകെ 32.70 കോടി രൂപ പിരിക്കാനായിരുന്നതിൽ വിവിധ സ്റ്റേയും, മറ്റ് കിഴിവുകളും കഴിഞ്ഞുള്ള പിരിക്കാവുന്ന മുതലിൽ 11.37 കോടി രൂപ പിരിച്ചെടുത്തിട്ടു് (45.49%).

**ഹ്രസ്വകാല വായ്പകൾ :** ഹ്രസ്വകാല വായ്പകൾ ഇനത്തിൽ കുടിശ്ശികയും തന്നെ മുതലും ചേർത്ത് ആകെ 13.72 കോടി രൂപ പിരിക്കാനായിരുന്നതിൽ വിവിധ സ്റ്റേയും, മറ്റ് കിഴിവുകളും കഴിഞ്ഞുള്ള പിരിക്കാവുന്ന മുതലിൽ 0.10 കോടി രൂപ പിരിച്ചെടുത്തു. (4.40 %).

**മനു പലവക സർക്കാർ കുടിശ്ശികകൾ :** മനു പലവക സർക്കാർ കുടിശ്ശികകളുടെ ഇനത്തിൽ കുടിശ്ശികയും തന്നെ മുതലും ചേർത്ത് ആകെ 431.56 കോടി രൂപ പിരിക്കാനായിരുന്നതിൽ വിവിധ സ്റ്റേയും, മറ്റ് കിഴിവുകളും കഴിഞ്ഞുള്ള പിരിക്കാവുന്ന മുതലിൽ 16.36 കോടി രൂപ പിരിച്ചെടുത്തു (51.57 %).

**കള്ള് ചെത്ത് തൊഴിലാളി ക്ഷേമനിധി :** കള്ള് ചെത്ത് തൊഴിലാളി ക്ഷേമനിധി ഇനത്തിൽ കുടിശ്ശികയും തന്നെ മുതലും ചേർത്ത് ആകെ 26.13 കോടി രൂപ പിരിക്കാനായിരുന്നതിൽ വിവിധ സ്റ്റേയും, മറ്റ് കിഴിവുകളും കഴിഞ്ഞുള്ള പിരിക്കാവുന്ന മുതലിൽ 1.45 കോടി രൂപ പിരിച്ചെടുത്തു (76.04 %).

**കേരള ഫിനാൻഷ്യൽ കോർപ്പറേഷൻ :** കേരള ഫിനാൻഷ്യൽ കോർപ്പറേഷൻ ഇനത്തിൽ കുടിശ്ശികയും തന്നെ മുതലും ചേർത്ത് ആകെ 593.54 കോടി രൂപ പിരിക്കാനായിരുന്നതിൽ വിവിധ സ്റ്റേയും, മറ്റ് കിഴിവുകളും കഴിഞ്ഞുള്ള പിരിക്കാവുന്ന മുതലിൽ 38.02 കോടി രൂപ പിരിച്ചെടുത്തു (53.46%).

**ബോർഡ് / കോർപ്പറേഷൻ :** ബോർഡ് / കോർപ്പറേഷൻ കുടിശ്ശിക ഇനത്തിൽ കുടിശ്ശികയും തന്നെ മുതലും ചേർത്ത് ആകെ 558.19 കോടി രൂപ പിരിക്കാനായിരുന്നതിൽ വിവിധ സ്റ്റേയും, മറ്റ് കിഴിവുകളും കഴിഞ്ഞുള്ള പിരിക്കാവുന്ന മുതലിൽ 17.93 കോടി രൂപ പിരിച്ചെടുത്തു (51.16 %).

**കേരള ഫിനാൻഷ്യൽ എൻ്റർപ്രൈസസ് :** കേരള ഫിനാൻഷ്യൽ എൻ്റർപ്രൈസസ് ഇനത്തിൽ 559.84 കോടി രൂപ പിരിക്കാനായിരുന്നതിൽ വിവിധ സ്റ്റേയും, മറ്റ് കിഴിവുകളും കഴിഞ്ഞുള്ള പിരിക്കാവുന്ന മുതലിൽ 110.12 കോടി രൂപ പിരിച്ചെടുത്തു (62.24 %).

**കെ.എസ്.എച്ച്.ബി :** കെ.എസ്.എച്ച്.ബി കുടിശ്ശിക ഇനത്തിൽ കുടിശ്ശികയും തന്നെ മുതലും ചേർത്ത് ആകെ 91.00 ലക്ഷം രൂപ പിരിക്കാനായിരുന്നതിൽ വിവിധ സ്റ്റേയും, മറ്റ് കിഴിവുകളും കഴിഞ്ഞുള്ള പിരിക്കാവുന്ന മുതലിൽ 20.00 ലക്ഷം രൂപ പിരിച്ചെടുത്തു (65.93 %).

**ബാങ്ക് ലോൺ :** ബാങ്ക് ലോൺ ഇനത്തിൽ കുടിശ്ശികയും തന്നെ മുതലും ചേർത്ത് ആകെ 1312.92 കോടി രൂപ പിരിക്കാനായിരുന്നതിൽ വിവിധ സ്റ്റേയും, മറ്റ് കിഴിവുകളും കഴിഞ്ഞുള്ള പിരിക്കാവുന്ന മുതലിൽ 407.16 കോടി രൂപ പിരിച്ചെടുത്തു (87.29 %).

**കോടതിപ്പിഴ :** കോടതിപ്പിഴ ഇനത്തിൽ കുടിശ്ശികയും തന്നെ മുതലും ചേർത്ത് ആകെ 29.24 കോടി രൂപ പിരിക്കാനായിരുന്നതിൽ വിവിധ സ്റ്റേയും, മറ്റ് കിഴിവുകളും കഴിഞ്ഞുള്ള പിരിക്കാവുന്ന മുതലിൽ 6.58 കോടി രൂപ പിരിച്ചെടുത്തു (37.01 %).

**മറ്റ് സർക്കാരിതര കുടിശ്ശികകൾ :** മറ്റ് സർക്കാരിതര കുടിശ്ശിക ഇനത്തിൽ കുടിശ്ശികയും തന്നെ മുതലും ചേർത്ത് ആകെ 255.08 കോടി രൂപ പിരിക്കാനായിരുന്നതിൽ വിവിധ സ്റ്റേയും, മറ്റ് കിഴിവുകളും കഴിഞ്ഞുള്ള പിരിക്കാവുന്ന മുതലിൽ 37.50 കോടി രൂപ പിരിച്ചെടുത്തു (41.78 %).

റവന്യൂ റിക്കവറി പിരിവ് സ്റ്റേറ്റ് മെന്റ് അനുബന്ധം - 14 ആയി ചേർത്തിരിക്കുന്നു.

15. സി എം ഡി ആർ എഫ് (2019-2020)

2019-20 ൽ അനുവദിച്ച തുക	- 1,50,55,72,210
ലഭിച്ച അപേക്ഷകളുടെ എണ്ണം	- 1,11,695
വിതരണം ചെയ്ത തുക	- 1,46,65,57,590
തീർപ്പാകാനുള്ള അപേക്ഷകളുടെ എണ്ണം	- 10,312
തുക വിതരണം ചെയ്യാത്തതിനുള്ള കാരണം	- അപേക്ഷകരുടെ ബാങ്ക് അക്കൗണ്ടിലെ പ്രശ്നങ്ങൾ

**6. അടിസ്ഥാന സൗകര്യം**

1. നിർമ്മാണം പൂർത്തീകരിച്ചതും എന്നാൽ വിവിധ കാരണങ്ങളാൽ പ്രയോജനപ്പെടുത്താതെ കിടക്കുന്നതുമായ കെട്ടിടങ്ങൾ നിലവിലില്ല.
2. പരിപൂർണ്ണമായി പ്രയോജനപ്പെടുത്താതെയുള്ള അടിസ്ഥാന സൗകര്യങ്ങൾ നിലവിലില്ല.
3. വകുപ്പിന്റെ കൈവശമുള്ള സ്ഥാവര-സ്വത്തുക്കൾ സർക്കാരിന്റെ റവന്യൂ വകുപ്പ് പുറപ്പെടുവിക്കുന്ന ഉത്തരവിലൂടെ ആണ് കൈമാറുന്നത്.

**7. റവന്യൂ വകുപ്പിന്റെ പ്രസിദ്ധീകരണങ്ങൾ**

**1. ഐ.എൽ.ഡി.എം.-ൽ നിന്നുള്ള പ്രസിദ്ധീകരണങ്ങൾ**

**റവന്യൂ ഗൈഡ്**

റവന്യൂ വകുപ്പിന്റെ പരിധിയിൽ വരുന്ന വിവിധ വിഷയങ്ങളെ സംബന്ധിച്ച് സമഗ്രവും ആധികാരികവുമായി പ്രതിപാദിക്കുന്ന റവന്യൂ ഗൈഡ് പൊതുജനങ്ങൾക്കും ജീവനക്കാർക്കും ഒരു പോലെ പ്രയോജനകരമായ രീതിയിൽ എല്ലാ വർഷവും റവന്യൂ വകുപ്പിനു വേണ്ടി ഇൻസ്റ്റിറ്റ്യൂട്ടിൽ നിന്നും പ്രസിദ്ധീകരിക്കുന്നു. റവന്യൂ ഗൈഡ് 2020 ന്റെ പ്രകാശനം 2019 ഡിസംബർ മാസം 31 തീയതി ബഹു. റവന്യൂ വകുപ്പ് മന്ത്രി ശ്രീ .ഇ .ചന്ദ്രശേഖരൻ നിർവ്വഹിക്കുകയുണ്ടായി .

**2. പൗരാവകാശ രേഖ**

സർക്കാരിന്റെ സേവനങ്ങൾ ജനങ്ങളിലേയ്ക്ക് സമയബന്ധിതമായി എത്തിക്കുകയും ജനങ്ങളുടെ പൗരാവകാശങ്ങൾക്ക് മുൻഗണന നൽകുന്നതിനും ലാൻഡ് റവന്യൂ വകുപ്പിൽ സേവനാവകാശ നിയമം നടപ്പിലാക്കുന്നതിനായി, 11/10/2010-ലെ സ.ഉ.(സം.) 4611/10/റവ നമ്പർ പ്രകാരം റവന്യൂ വകുപ്പിന്റെ സമഗ്ര വിവരങ്ങൾ അടങ്ങിയ പ്രമാണിക രേഖയായ പൗരാവകാശ രേഖ പ്രസിദ്ധീകരിച്ചു. നിയമം വന്നതിനുശേഷം ഓഫീസിൽ ലഭിക്കുന്ന എല്ലാത്തരം അപേക്ഷകളും വിജ്ഞാപനം ചെയ്തിട്ടുള്ള സേവനങ്ങളിൽ ഉൾപ്പെട്ടതാണെങ്കിൽ സേവനാവകാശ നിയമപ്രകാരമുള്ള മാനദണ്ഡങ്ങൾ പാലിച്ച് നിശ്ചിത സമയപരിധിയുള്ളിൽ നൽകാൻ റവന്യൂ വകുപ്പിലെ ഉദ്യോഗസ്ഥർ ബാധ്യസ്ഥരാണ്.

**3. സേവനാവകാശം 2012 സംബന്ധിച്ച് 2019-20 വർഷത്തെ സ്ഥിതി വിവര കണക്ക്:**

1	സേവനാവകാശ നിയമപ്രകാരം ലഭ്യമായ അപേക്ഷകൾ	11273287
2	നിശ്ചിത സമയപരിധിക്കുള്ളിൽ തീർപ്പാക്കിയ അപേക്ഷകൾ	7755433
3	നിരസിച്ച അപേക്ഷകൾ	48722
4	നിയുക്ത ഉദ്യോഗസ്ഥന്മാർക്ക് പിഴ ചുമത്തിയ കേസുകൾ	0
5	സേവനം നൽകാത്ത കാരണത്താൽ ഉദ്യോഗസ്ഥർക്കെതിരെ നടപടിയെടുത്തിട്ടുണ്ടെങ്കിൽ ആയതിന്റെ എണ്ണം	0
6	ഒന്നാം അപ്പീലുകളുടെ എണ്ണം	29
7	രണ്ടാം അപ്പീലുകളുടെ എണ്ണം	3

**8. റവന്യൂ വകുപ്പിന്റെ പ്രത്യേക പരിപാടികൾ**

**1. ഫയൽ വർക്ക്ഷോപ്പ് - 2019 - 20**

കാലയളവ്	ആകെ ഫയലുകൾ	തീർപ്പായവ	ശേഷിക്കുന്നവ
2019-2020	2173653	900083	1273570

**9. വിവരാവകാശ നിയമം നടപ്പിലാക്കൽ**

**1. ലാൻഡ് റവന്യൂ കമ്മീഷണറേറ്റിൽ വിവരാവകാശ നിയമം നടപ്പിലാക്കിയതിന്റെ സ്ഥിതിവിവരം**

**അപ്പീൽ അധികാരി**

അസിസ്റ്റന്റ് കമ്മീഷണർ എസ്.സി, അസിസ്റ്റന്റ് കമ്മീഷണർ എൽ.ആർ, അസിസ്റ്റന്റ് കമ്മീഷണർ ഡി.എം, അസിസ്റ്റന്റ് കമ്മീഷണർ എൽ.എ, അസിസ്റ്റന്റ് കമ്മീഷണർ ആർ.ഇ, സീനിയർ ഫിനാൻസ് ഓഫീസർ, ഫിനാൻസ് ഓഫീസർ-2), നോഡൽ ഓഫീസർ ഐ ടി സെൽ

ലാൻഡ് റവന്യൂ കമ്മീഷണറേറ്റ്, പബ്ലിക് ഓഫീസ് ബിൽഡിംഗ്, മ്യൂസിയം, തിരുവനന്തപുരം-33

**സ്റ്റേറ്റ് പബ്ലിക് ഇൻഫർമേഷൻ ഓഫീസർ**

സീനിയർ സൂപ്രണ്ട്(എ) , സീനിയർ സൂപ്രണ്ട്(ബി), ജൂനിയർ സൂപ്രണ്ട്(ബി)

സീനിയർ സൂപ്രണ്ട്(സി), സീനിയർ സൂപ്രണ്ട്(ഡി) , സീനിയർ സൂപ്രണ്ട്(ഇ)

സീനിയർ സൂപ്രണ്ട്(ഫിനാൻസ് എ), ജൂനിയർ സൂപ്രണ്ട്(ഫിനാൻസ് ബി)

ജൂനിയർ സൂപ്രണ്ട്(ഫിനാൻസ് സി), സീനിയർ സൂപ്രണ്ട്(ജി) ,

ജൂനിയർ സൂപ്രണ്ട്(എച്ച്) , സീനിയർ സൂപ്രണ്ട്(ജെ)  
 , ജൂനിയർ സൂപ്രണ്ട്(കെ), ജൂനിയർ സൂപ്രണ്ട്(എൽ), ജൂനിയർ സൂപ്രണ്ട്(എം) ,  
 ജൂനിയർ സൂപ്രണ്ട്(എൻ)  
 സീനിയർ സൂപ്രണ്ട്(പി) , സീനിയർ സൂപ്രണ്ട്(ക്യു), സീനിയർ സൂപ്രണ്ട്(ആർ)  
 സീനിയർ സൂപ്രണ്ട്(എസ്), സീനിയർ സൂപ്രണ്ട്(റ്റി) , ജൂനിയർ സൂപ്രണ്ട്(യു)  
 ജൂനിയർ സൂപ്രണ്ട്(ഡബ്ല്യു), ജൂനിയർ സൂപ്രണ്ട് ഐ ടി സെൽ  
 ലാൻഡ് റവന്യൂ കമ്മീഷണറേറ്റ്, പബ്ലിക് ഓഫീസ് ബിൽഡിംഗ്,

**മ്യൂസിയം, തിരുവനന്തപുരം-33**

2. വിവരാവകാശ നിയമ പ്രകാരം ലഭിച്ച കേസുകളുടെ/ അപേക്ഷകളുടെ വിവരം.(2019-2020)

വിവരാവകാശ നിയമ പ്രകാരം ലഭിച്ച കേസുകളുടെ/ അപേക്ഷകളുടെ എണ്ണം: 58797

തീർപ്പാക്കിയ കേസുകളുടെ/ അപേക്ഷകളുടെ എണ്ണം: 57802

ആകെ ലഭിച്ച അപ്ലീകേഷനുകളുടെ എണ്ണം :2325

തീർപ്പാക്കിയവ :2322

3. വിവരാവകാശ കമ്മീഷൻ ചുമത്തിയ പിഴയുടെ വിവരം.

1. വിവരാവകാശ നിയമം വകുപ്പ് 4 പ്രകാരം ലഭിച്ച തുക	: 93,338/-രൂപ
2. വകുപ്പ് 6(1) പ്രകാരം ലഭിച്ച തുക	:10,13,524/- രൂപ
3. വകുപ്പ് 7(1) പ്രകാരം ലഭിച്ച തുക	: 10,98,531/-രൂപ
4.വകുപ്പ് 7(5) പ്രകാരം ലഭിച്ച തുക	: 21,254/-രൂപ
5. ചാർജ്ജ്	: 1,03,811/-രൂപ
<b>ആകെ</b>	<b>: 23,30,458/- രൂപ</b>

**10. ആഭ്യന്തര പരിശോധന**

1. ആഭ്യന്തര പരിശോധനാ വിഭാഗത്തിലെ ജീവനക്കാരുടെ എണ്ണം

സീനിയർ സൂപ്രണ്ട്	1	ജൂനിയർ സൂപ്രണ്ട്	2
		ക്ലാർക്ക്	6
<b>ആകെ</b>			<b>9</b>

2. ആഭ്യന്തര പരിശോധനാ വിഭാഗം നടത്തിയ പരിശോധന സംബന്ധിച്ച സ്ഥിതി വിവര കണക്ക്.

Year	2019-2020	Total
Opening Balance	Inspection reports	381
	Actual observations	7894
	<i>Amount in lakhs</i>	<i>6328.92</i>
Additions during the year	Inspection reports	10
	Actual observations	1218
	<i>Amount in lakhs</i>	<i>513.6</i>
Clearance during the Year	Inspection reports	4
	Actual observations	2018.7
	<i>Amount in lakhs</i>	<i>342.09</i>
Balance at the close of the year	Inspection reports	387
	Actual observations	5528.2
	<i>Amount in lakhs</i>	<i>6500.43</i>

3. അക്കൗണ്ടന്റ് ജനറലിന്റെ പരിശോധന റിപ്പോർട്ടുകളിൽ മറുപടി നൽകേണ്ടവ

Name of District	SRA/ RSA	No.of Para	NO OF OA IR FILE	No.of Para	Total No FILE	Total Para
Thiruvananthapuram	68	432	16	144	84	576
Kollam	37	317	7	86	44	403
Pathanamthitta	42	211	8	73	50	284
Alappuzha	56	368	9	74	65	442
Kottayam	28	208	5	35	33	243
Idukki	29	267	9	103	38	370
Ernakulam	81	560	10	151	91	711
Thrissur	34	233	7	116	41	349
Palakkad	36	290	8	42	44	332

<b>Malappuram</b>	31	199	12	131	43	330
<b>Kozhikode</b>	23	132	10	61	33	193
<b>Wayanad</b>	12	81	7	57	19	138
<b>Kannur</b>	27	253	8	87	35	340
<b>Kasaragod</b>	11	85	7	53	18	138
<b>CLR</b>	7	62	2	8	9	70
<b>TOTAL</b>	<b>522</b>	<b>3698</b>	<b>125</b>	<b>1221</b>	<b>647</b>	<b>4919</b>

4. ആഡിറ്റ് കമ്മിറ്റി യോഗം സംബന്ധിച്ച വിശദാംശങ്ങൾ

District Level Audit Meeting	Date of audit meeting
Pathanamthitta	25.02.2019
Idukki	19.09.2019
Thrissur	14.03.2019

5. സ്റ്റേറ്റ് ലെവൽ ഓഡിറ്റ് മീറ്റിംഗ്

സ്റ്റേറ്റ് ലെവൽ ഓഡിറ്റ് മീറ്റിംഗുകളിൽ ലോക്കൽ ഓഡിറ്റ് റിപ്പോർട്ട്, സി & എ.ജി. റിപ്പോർട്ട്, എ.ജി.യുടെ ഡ്രാഫ്റ്റ് പാഠ, ഡ്രാഫ്റ്റ് നോട്ട്, എന്നിവയിൽ തീർപ്പാക്കാൻ ശേഷിക്കുന്ന ഖണ്ഡികകൾ വിശദമായി പരിശോധിക്കുകയും ടി ഖണ്ഡികകൾ തീർപ്പാക്കാനാവശ്യമായ നിർദ്ദേശങ്ങൾ നൽകുകയും ചെയ്തു.

6. ജില്ലാ തല ഓഡിറ്റ് മീറ്റിംഗ്

2019-20 സാമ്പത്തിക വർഷത്തിൽ ജില്ലാ തല ഓഡിറ്റ് മീറ്റിംഗ് ചില ജില്ലകളിൽ സംഘടിപ്പിച്ചിട്ടുണ്ട്. (ജില്ലകൾ തിരിച്ച മുകളിൽ ചേർത്തിട്ടുണ്ട്) തീർപ്പാക്കാൻ ശേഷിക്കുന്ന ഖണ്ഡികകൾ വിശദമായി പരിശോധിക്കുകയും തൃപ്തികരമായ മറുപടി ലഭിച്ചവ തീർപ്പാക്കുകയും അല്ലാത്തവയ്ക്ക് അടിയന്തിരമായി വിശദമായ റിപ്പോർട്ട് സമർപ്പിക്കാൻ നിർദ്ദേശം നൽകുകയും ചെയ്തു.

## 11. പലവക

1. സ്ത്രീ ശാക്തീകരണ പ്രവർത്തനങ്ങൾ

2013-ലെ സെക്ഷൻ ഹരാസ്മെന്റ് ഓഫ് വുമൺ അറ്റ് വർക്ക് പ്ലെയ്സ് (പ്രിവൻഷൻ, പ്രൊഫിബിഷൻ ആന്റ് റിഡ്രസൽ) ആക്ടിലെ വ്യവസ്ഥകൾ നടപ്പാക്കുന്നതിന്റെ ഭാഗമായി തൊഴിൽ സ്ഥലത്ത് സ്ത്രീകൾക്ക് ലൈംഗിക പീഡനങ്ങളിൽ നിന്നും സംരക്ഷണം നൽകുന്നതിനും, ലൈംഗിക പീഡനങ്ങൾ തടയുന്നതിനും, ഇതുമായി ബന്ധപ്പെട്ടുള്ള പരാതികൾ നിർദ്ദിഷ്ട രീതിയിൽ പരിഹാരം ഉണ്ടാകുകയും ചെയ്യുന്നതിന് നടപടി സ്വീകരിച്ചു വരുന്നു. സ്ത്രീകൾക്ക് സുരക്ഷിത തൊഴിൽ അന്തരീക്ഷം ഉറപ്പാക്കുക പരാതിക്കാരായ സ്ത്രീകൾക്ക് നിയമ സഹായം ഉൾപ്പെടെ എല്ലാ സഹായവും നൽകുക, ശല്യകാരണയ ഉദ്യോഗസ്ഥനെതിരെ നടപടി സ്വീകരിക്കുക, ലൈംഗിക പീഡനത്തെ സർവ്വീസ് ചട്ടങ്ങൾ പ്രകാരം പെരുമാറ്റ ദൃഷ്ട്യമായി കണക്കാക്കി നടപടി സ്വീകരിക്കുക എന്നിങ്ങനെയുള്ള പ്രവർത്തനങ്ങൾക്ക് ഓഫീസുകളിൽ ഇന്റേണൽ കമ്പ്യൂട്ടിംഗ് കമ്മിറ്റികൾ രൂപീകരിച്ചിട്ടുണ്ട്.

വകുപ്പിൽ ആകെയുള്ള ജീവനക്കാരിൽ 46% വനിതാ ജീവനക്കാരുടെന്ന് കണക്കാക്കപ്പെടുന്നു. പൊതു സമൂഹവുമായി നിരന്തരം ബന്ധപ്പെട്ട് പ്രവർത്തിക്കുന്ന വകുപ്പെന്ന നിലയിൽ വനിതാ ജീവനക്കാർക്ക് കുടുംബം, സമൂഹം, ജോലി സ്ഥലം എന്നിവിടങ്ങളിൽ ലഭിക്കുന്ന നിയമ പരിരക്ഷ സംബന്ധിച്ച് അറിവ് പ്രദാനം ചെയ്യുന്നതുവഴി സ്വന്തം കഴിവും വ്യക്തിത്വവും വികസിപ്പിക്കുന്നതിനും കൂടുതൽ ഉത്തരവാദിത്വത്തോടെ മികച്ച സേവനം പൊതുജനങ്ങൾക്കും സർക്കാരിനും നൽകുന്നതിന് ഉപകരിക്കുകയും ചെയ്യും. ഭരണഘടനാപരവും നിയമപരവുമായ പ്രത്യേക പരിരക്ഷ സംബന്ധിച്ച അവബോധം വളർത്തുക എന്ന ലക്ഷ്യത്തോടെ വനിതാ ജീവനക്കാർക്ക് സ്ത്രീ ശാക്തീകരണ പരിശീലന പരിപാടി എന്ന പേരിൽ ഐ.എൽ.ഡി.എം-ൽ വച്ച് പരിശീലനം നൽകി വരുകയാണ്. പ്രസ്തുത പരിശീലന പരിപാടിയുടെ കാലയളവ് രണ്ട് ദിവസമാണ്. പാഠ്യ പദ്ധതിയിൽ സ്ത്രീ ശാക്തീകരണ നിയമങ്ങൾ, തൊഴിൽ സ്ഥലങ്ങളിലെ ലിംഗവിവേചനം, തൊഴിൽ സ്ഥലത്തും പൊതു സമൂഹത്തിലും സ്ത്രീ ശാക്തീകരണം ഉറപ്പാക്കുന്നതിനുള്ള ഉപാധികൾ, സൈബർ സുരക്ഷ, സ്ത്രീയും മാധ്യമങ്ങളും, എന്നീ വിഷയങ്ങളും വ്യക്തിത്വ വികസനവും വനിതാ ജീവനക്കാരിൽ സ്ത്രീ സുരക്ഷ സംബന്ധിച്ച് അവബോധം സൃഷ്ടിച്ചിട്ടുണ്ട്.

**2. ഔദ്യോഗിക ഭാഷ**

2019 നവംബർ 1-ാം തീയതി മലയാളം ശ്രേഷ്ഠഭാഷാ ദിനമായും നവംബർ 1 മുതൽ 7 വരെ ഭരണഭാഷാ വാരമായും തുടർന്നുള്ള ഒരു വർഷക്കാലം ഭരണഭാഷാ വർഷമായും ആഘോഷിച്ചു. മലയാള ഭാഷയോടുള്ള ആഭിമുഖ്യം വളർത്തുന്നതിനതുകുന്ന തരത്തിലുള്ള ഭരണഭാഷാ സമ്മേളനം, സെമിനാറുകൾ, തുടങ്ങിയവ സംഘടിപ്പിച്ചു.

കൂടാതെ ഔദ്യോഗിക ഭാഷാ വകുപ്പിലെ ഏകോപന സമിതി യോഗങ്ങൾ കൃത്യമായി ചേർന്ന് ഓരോ ജില്ലയിലെയും പ്രവർത്തനങ്ങളും ഭാഷാമാറ്റ പുരോഗതിയും കൃത്യമായി അവലോകനം ചെയ്ത് ആവശ്യമായ നിർദ്ദേശങ്ങൾ നൽകിയതിലൂടെ മികച്ച ഭാഷാമാറ്റ പുരോഗതി വകുപ്പിന് കൈവരിക്കാൻ സാധിക്കുകയും കേരള സർക്കാർ ഏർപ്പെടുത്തിയിട്ടുള്ള 2019 ലെ ഭരണഭാഷ സേവനപുരസ്കാരങ്ങളിൽ മികച്ച വകുപ്പായി റവന്യൂ വകുപ്പിനെ തിരഞ്ഞെടുക്കുകയും ചെയ്തിരുന്നു.

**3. വകുപ്പിൽ ഭരണ ഭാഷയിൽ കൈകാര്യം ചെയ്ത മൊത്തം ഫയലുകളുടെ കണക്ക്:**

മാസം	കൈകാര്യം ചെയ്ത മൊത്തം ഫയലുകളുടെ എണ്ണം	മലയാളത്തിൽ കൈകാര്യം ചെയ്ത ഫയലുകളുടെ എണ്ണം	ഇംഗ്ലീഷിൽ കൈകാര്യം ചെയ്ത ഫയലുകളുടെ എണ്ണം	ന്യൂനപക്ഷ ഭാഷകളിൽ (തമിഴ്-കന്നട) കൈകാര്യം ചെയ്ത ഫയലുകളുടെ എണ്ണം	മലയാളത്തിൽ കൈകാര്യം ചെയ്ത ഫയലുകളുടെ ശതമാനം
2019 ഏപ്രിൽ	423232	421915	1316	1	99.69
2019 മെയ്	454345	452924	1420	1	99.69
2019 ജൂൺ	472474	470657	1842	1	99.62
2019 ജൂലൈ	478128	476239	1258	1	99.60
2019 ആഗസ്റ്റ്	471073	469080	1190	0	99.58
2019 സെപ്റ്റംബർ	501596	499957	1640	0	99.67
2019 ഒക്ടോബർ	503767	500129	1638	0	99.28
2019 നവംബർ	489118	487502	1616	0	99.67
2019 ഡിസംബർ	591729	589269	2460	0	99.58



2020 ജനുവരി	490523	489422	937	0	99.78
2020 ഫെബ്രുവരി	515452	514477	805	0	99.81
2020 മാർച്ച്	414906	413999	738	0	99.78

4. ഇ-ഗവേണൻസ് പദ്ധതികൾ

4.1 സംസ്ഥാന ഐ.റ്റി.സെൽ

വിവരസാങ്കേതിക വിദ്യയുടെ സഹായത്തോടെ റവന്യൂ വകുപ്പിനെ ആധുനികവൽക്കരിച്ച് പൊതുജനങ്ങൾക്ക് നൽകിവരുന്ന സേവനങ്ങൾ വേഗത്തിലും സുതാര്യമായും ഗുണമേന്മയോടും കൂടി ലഭ്യമാക്കുക എന്ന ഉദ്ദേശ്യത്തോടെ വിവിധ ഇ-ഗവേണൻസ് പദ്ധതികൾ വകുപ്പിൽ ലാൻഡ് റവന്യൂ കമ്മീഷണറുടെ നേരിട്ടുള്ള നിയന്ത്രണത്തിൽ **സംസ്ഥാന ഐ.റ്റി. സെൽ (റവന്യൂ)** മുഖേന നടപ്പിലാക്കി വരുന്നുണ്ട്.

സംസ്ഥാനത്തൊട്ടാകെയുള്ള റവന്യൂ ഓഫീസുകളിലെ കമ്പ്യൂട്ടർവൽക്കരണ പദ്ധതികളുടെ അവലോകനവും മേൽനോട്ടവും നടത്തുന്ന വിഭാഗം. റവന്യൂ വകുപ്പിലെ സേവനമേഖലകളെ പരമാവധി സുതാര്യവും കാര്യക്ഷമവുമാക്കി സമകാലീന പ്രസക്തമായ വിവരസാങ്കേതികവിദ്യയുമായി സംയോജിപ്പിച്ച് വകുപ്പ്തല കമ്പ്യൂട്ടർവൽക്കരണം സാധ്യമാക്കുക എന്ന ലക്ഷ്യത്തോടെയാണ് സംസ്ഥാന ഐ.റ്റി. സെൽ രൂപീകരിച്ചിട്ടുള്ളത്. മെച്ചപ്പെട്ട സേവനം പൊതുജനങ്ങൾക്ക് സമയബന്ധിതമായി ലഭ്യമാക്കുക എന്ന ഉദ്ദേശ്യത്തോടെ വിവിധ ഇ ഗവേണൻസ് പദ്ധതികൾ ഐ. ടി. സെല്ലിന്റെ ആഭിമുഖ്യത്തിൽ നടപ്പിലാക്കി വരുന്നു.

ആസ്ഥാനം: ലാന്റ് റവന്യൂ കമ്മീഷണറേറ്റ്

വെബ് സൈറ്റ് : [www.clr.kerala.gov.in](http://www.clr.kerala.gov.in)

ഇ-മെയിൽ വിലാസം : [stateitcell@gmail.com](mailto:stateitcell@gmail.com),

സംസ്ഥാന ഐ.റ്റി. സെൽ (റവന്യൂ) നടപ്പിലാക്കി വരുന്ന വിവിധ ഇ – ഗവേർണൻസ് പദ്ധതികൾ ചുവടെ ചേർക്കുന്നു.

**ഡിജിറ്റൽ ഇന്ത്യ ലാൻഡ് റെക്കോർഡ്സ് മോഡേണൈസേഷൻ പ്രോഗ്രാം (DILRMP)**

ഇ ഗവേണൻസിന്റെ ഭാഗമായി കേന്ദ്രാവിഷ്കൃത ഭൂരേഖ കമ്പ്യൂട്ടർവൽക്കരണപദ്ധതി, റവന്യൂ ഭരണശാക്തീകരണം, ഭൂരേഖ നാളതികരണം എന്നീ പദ്ധതികൾ സംയോജിപ്പിച്ചു കൊണ്ടാണ് ദേശീയതലത്തിൽ ഡി.ഐ.എൽ. ആർ. എം. പി പദ്ധതി നടപ്പിലാക്കുന്നത്. ഭൂമി സംബന്ധിച്ച എല്ലാ രേഖകളുടെയും കമ്പ്യൂട്ടർവൽക്കരണം, മാപ്പുകളുടെ ഡിജിറ്റൈസേഷൻ, സർവ്വേ സെറ്റിൽമെന്റ് രേഖകളുടെ നാളതികരണം, രജിസ്ട്രേഷൻ വകുപ്പിന്റെ കമ്പ്യൂട്ടർവൽക്കരണം, കമ്പ്യൂട്ടർ ശൃംഖലയിലൂടെ റവന്യൂ രജിസ്ട്രേഷൻ സർവ്വേ വകുപ്പുകളുടെ ഏകോപനം തുടങ്ങിയവയാണ് ഈ പദ്ധതിയുടെ വിവിധ ഘടകങ്ങൾ. ഇതിന്റെ ഭാഗമായി ReLIS പദ്ധതി 15.09.2011 ന് പരീക്ഷണാടിസ്ഥാനത്തിൽ പാലക്കാട് ജില്ലയിൽ ആരംഭിച്ചു. ഡി.ഐ.എൽ. ആർ. എം. പി പദ്ധതിയുടെ ഭാഗമായി ആവിഷ്കരിച്ച വിവിധ ഓൺലൈൻ പദ്ധതികളെ സംയോജിപ്പിച്ചുകൊണ്ടും പുതിയ സങ്കേതങ്ങൾ ഉൾക്കൊള്ളിച്ചുകൊണ്ടും സംസ്ഥാനത്തുടനീളം ILIS (Integrated land Information System) നടപ്പിലാക്കി വരുന്നു.

**സംയോജിത ഓൺലൈൻ പോക്കവരവ് (Online Mutation)**

ഭൂസംബന്ധമായി റവന്യൂ, രജിസ്ട്രേഷൻ, സർവ്വേ വകുപ്പുകൾ നൽകുന്ന സേവനങ്ങളെ പരസ്പരം ബന്ധപ്പെടുത്തി, കൈമാറ്റം ചെയ്യപ്പെടുന്ന ഭൂമിയുടെ പോക്കവരവ് ഓൺലൈൻ മുഖേന സാധ്യമാക്കുന്നു. ആധുനിക വിവരസാങ്കേതിക വിദ്യയുടെ സഹായത്തോടെ വസ്തുവിന്റെ പോക്കവരവ് നടപടികൾ വേഗത്തിലും, സുതാര്യമായും, കുറച്ചു രീതിയിലും നടപ്പിലാക്കുകയും ഏകോപിപ്പിക്കുകയും ചെയ്യുക എന്ന ഉദ്ദേശ്യലക്ഷ്യത്തോടുകൂടിയാണ്. സംയോജിത ഓൺലൈൻ പോക്കവരവ് പദ്ധതി നടപ്പിലാക്കുന്നത്. 1655 വില്ലേജുകളിൽ ഓൺലൈൻ പോക്കവരവ് സംവിധാനം ഒരുക്കി കഴിഞ്ഞിട്ടുണ്ട്. ഒരു വ്യക്തിയുടെ ആധാരം രജിസ്റ്റർ ചെയ്യുന്ന സമയത്ത് പ്രസ്തുത ഭൂമിയുമായി ബന്ധപ്പെട്ട വിവരങ്ങൾ ഓൺലൈൻമുഖേന അറിയാൻ കഴിയുന്ന സംവിധാനം ഇതിന്റെ ഭാഗമായി നിലവിൽ വന്നിട്ടുള്ളതാണ്.

**ഓൺലൈൻ പോക്കവരവ്**

രജിസ്ട്രേഷൻ വകുപ്പിൽ ഓൺലൈനായി ആധാരം രജിസ്റ്റർ ചെയ്യുമ്പോൾ തന്നെ പോക്കവരവിനാവശ്യമായ എല്ലാ വിവരങ്ങളും ഉൾക്കൊള്ളുന്ന പോക്കവരവിനുള്ള അപേക്ഷ (ഫാറം I ബി) ഭൂമി കൈമാറ്റം ചെയ്യപ്പെടുന്ന വില്ലേജ് ഓഫീസിലേയ്ക്ക് ഓൺലൈനായി ലഭിക്കുന്നു. വില്ലേജ് ഓഫീസർക്ക് രജിസ്ട്രേഷൻ വകുപ്പിൽ നിന്നുള്ള വിവരങ്ങളും (വസ്തു വിൽക്കുന്നതായതിന്റെയും വാങ്ങുന്നതായതിന്റെയും വിവരങ്ങൾ ) ലാൻഡ് റെക്കോർഡ്സ് വിവരങ്ങളും ഒരേ വെബ് പേജിൽ ലഭ്യമാകും. വിവരങ്ങൾ പരസ്പരം പൊരുത്തപ്പെടുകയും ട്രാൻസ്ഫർ ഓഫ് രജിസ്ട്രി ചട്ടപ്രകാരം മറ്റു നിയമനടപടികൾ ഒന്നും തന്നെയില്ലെങ്കിൽ അന്നേ ദിവസം തന്നെ വില്ലേജ് ഓഫീസർ സബ്സിവിഷൻ ആവശ്യമില്ലാത്ത അപേക്ഷകൾ പോക്കവരവ് ചെയ്യുകയും ReLIS മുഖേനെ കക്ഷിയുടെ മൊബൈൽ ഫോണിലേയ്ക്ക് പോക്കവരവ് നടപടികൾ പൂർത്തീകരിച്ച വിവരം അറിയിക്കുകയും ചെയ്യുന്നു. പോക്കവരവിനു വിധേയമാകുന്ന സർവ്വേ നമ്പരിലുള്ള ഭൂമിയുടെ എല്ലാ വിവരങ്ങളും ലാൻഡ് റെക്കോർഡ്സ് മാനേജ്മെന്റ് സിസ്റ്റത്തിൽ നാളതീകരിക്കപ്പെടുകയും ചെയ്യും. സബ്സിവിഷൻ ആവശ്യമുള്ള പോക്കവരവ് അപേക്ഷകൾ വില്ലേജ് ഓഫീസർ പരിശോധിച്ച് തഹസിൽദാർക്ക് അയയ്ക്കുന്നു. ആധാരങ്ങൾ രജിസ്റ്റർ ചെയ്യുമ്പോൾ സംഭവിക്കുന്ന പിഴവുകൾ, ലാൻഡ് റെക്കോർഡ്സ് വിവരങ്ങൾ പൊരുത്തപ്പെടാതിരിക്കുക തുടങ്ങിയ സാഹചര്യങ്ങളിൽ അപേക്ഷ ഹോൾഡ് ചെയ്യാനുള്ള സൗകര്യവും ReLIS ൽ ലഭ്യമാണ്.

- ReLIS സംവിധാനം കാര്യക്ഷമമായി നടപ്പിലാക്കുന്നതിലൂടെ, ട്രാൻസ്ഫർ ഓഫ് രജിസ്ട്രി ചട്ടങ്ങളിൽ അനുശാസിക്കുന്ന രീതിയിൽ രേഖകൾ അപ്ലോഡ് ചെയ്യുന്നതിനും സംസ്ഥാനത്തെ ലാൻഡ് റെക്കോർഡ്സ് മാനേജ്മെന്റ് സിസ്റ്റം കൃത്യമായും സുസ്ഥിരമായും സുതാര്യമായും സൂക്ഷിക്കുന്നതിനും പരിപാലിക്കുന്നതിനും പൊതു സമൂഹത്തിന് കാര്യക്ഷമമായ സേവനം ഉറപ്പുവരുത്തുന്നതിനും സാധിക്കും. പോക്കവരവ്, കരം അടവ് മുതലായ പ്രവർത്തനങ്ങൾ സംബന്ധിച്ച അറിയിപ്പുകൾ SMS ആയി പ്രസ്തുത വ്യക്തിയ്ക്ക് നൽകുന്നതുമാണ്. BTR ഡിജിറ്റൈസേഷൻ പൂർത്തിയായിട്ടുള്ള 1655 വില്ലേജുകളിലും ഇത് നടപ്പിലാക്കിയിട്ടുണ്ട്. 92,81,149 പോക്കവരവുകൾ ഇതിനകം റലീസ് മുഖേന നടത്തിയിട്ടുണ്ട്. ഡിജിറ്റൈസേഷൻ പൂർത്തിയാകുന്ന മുറയ്ക്ക് എല്ലാ വില്ലേജുകളിലും ഈ പദ്ധതി നടപ്പിലാക്കുന്നതാണ്

**ഇ ഡിസ്ട്രിക്ട്**

വില്ലേജ്/താലൂക്ക് ഓഫീസുകളിൽ നിന്നും പൊതുജനങ്ങൾക്കാവശ്യമുള്ള വിവിധ സർട്ടിഫിക്കറ്റുകൾ വേഗത്തിലും സുതാര്യമായും ലഭ്യമാക്കുക എന്ന ഉദ്ദേശ്യത്തോടെ ആവിഷ്കരിച്ച് നടപ്പിലാക്കിയിട്ടുള്ള പദ്ധതിയാണ് 'ഇ - ഡിസ്ട്രിക്ട്' പദ്ധതി. എപ്പോഴും, എവിടെനിന്നും വേണമെങ്കിലും സർട്ടിഫിക്കറ്റുകൾക്ക് അപേക്ഷ നൽകുന്നതിനും അവ കൈപ്പറ്റുന്നതിനുമുള്ള ഓൺലൈൻ സംവിധാനമാണ് ഈ പദ്ധതിയിലൂടെ നടപ്പിലാക്കിയിട്ടുള്ളത്. സംസ്ഥാനത്തെ വില്ലേജ്/താലൂക്ക് ഓഫീസുകളിൽ നിന്നും നൽകിവരുന്ന 24 ഇനം സർട്ടിഫിക്കറ്റുകൾ ഈ പദ്ധതി മുഖേന വില്ലേജ് ഓഫീസറുടെ/തഹസിൽദാരുടെ ഡിജിറ്റൽ ഒപ്പോടുകൂടി ഓൺലൈനായി നൽകി വരുന്നു. ഇ - ഡിസ്ട്രിക്ട് പദ്ധതിയിലൂടെ സംസ്ഥാനത്തൊട്ടാകെ 5 കോടിയിൽ പരം സാക്ഷ്യപത്രങ്ങൾ നാളിതുവരെ അനുവദിച്ചിട്ടുണ്ട്.

**ഇ-പെയ്മെന്റ് സംവിധാനം**

ഷേറി വകുപ്പിന്റെ ഇ-ഷേറി എന്ന വെബ് ആപ്ലിക്കേഷനുമായി ഇന്റഗ്രേറ്റ് ചെയ്യുക വഴി പൊതുജനങ്ങൾക്ക് ഓൺലൈനായി റവന്യൂ വകുപ്പിലെ നികുതികളും ഫീസുകളും അടവാക്കുന്നതിനുള്ള ഇ- പെയ്മെന്റ് സംവിധാനം സംസ്ഥാനത്തെ 1655 വില്ലേജുകളിൽ ഏർപ്പെടുത്തി. എന്നിരുന്നാലും ഓൺലൈൻ സംവിധാനം വഴി നികുതി അടവാക്കുന്നതിന് പരിജ്ഞാനമില്ലാത്ത ഏതൊരാളിനും നിലവിൽ നികുതി അടവ് നടത്തുന്നതുപോലെ വില്ലേജ് ഓഫീസിൽ നേരിട്ട് എത്തി വില്ലേജ് ഓഫീസിൽ തന്നെ നികുതി ഇ-പെയ്മെന്റ് സംവിധാനത്തിലൂടെ അടയ്ക്കാനുള്ള സൗകര്യവും ഈ ഏർപ്പെടുത്തിയിട്ടുണ്ട്. കോവിഡ് പശ്ചാത്തലത്തിൽ ജനങ്ങൾക്ക് ഓൺലൈനായി ഭൂനികുതി അടയ്ക്കുന്നതിനായി റലീസ് സോഫ്റ്റ് വെയർ മൊബൈൽ ഫ്രണ്ട് ലി ആക്കി വികസിപ്പിച്ചിട്ടുള്ളതാണ്.

**ഇ-പോസ് മെഷീൻ**

ഇ-പെയ്മെന്റ് സംവിധാനവുമായി സംയോജിപ്പിച്ചുകൊണ്ട് പുതിയതായി വകുപ്പ് നടപ്പിലാക്കിയ സംവിധാനമാണ് ഈപോസ് മെഷീൻ. പ്രസ്തുത സംവിധാനമുപയോഗിച്ച് വില്ലേജ് ഓഫീസിൽ നികുതി അടവിനായി എത്തുന്ന പൊതുജനത്തിന് ക്രെഡിറ്റ് കാർഡ്/ഡെബിറ്റ് കാർഡ് മുഖേനയോ യു.പി.ഐ മുഖേനയോ എല്ലാ നികുതികളും കറൻസിരഹിത ഇടപാടായി നടത്താൻ കഴിയുന്നതാണ്. സംസ്ഥാനത്തെ എല്ലാ വില്ലേജുകളിലും നടപ്പിലാക്കാൻ ഉദ്ദേശിക്കുന്ന ഈ പദ്ധതി 1218 വില്ലേജുകളിൽ നടപ്പിലാക്കി. ബാക്കി

ഓഫീസുകളിൽ നടപ്പിലാക്കുന്നതിനുള്ള പ്രവർത്തനങ്ങൾ പുരോഗമിക്കുന്നു. ധനവകുപ്പിന്റെ പ്രത്യേക ഉത്തരവ് പ്രകാരം നടപ്പിലാക്കിയ പദ്ധതിയാണ് ഇ-പോസ്.

**ദുരന്തനിവാരണത്തിന് പുതിയ സോഫ്റ്റ്‌വെയർ**

ദുരന്തനിവാരണം പോലെ അടിയന്തിരമായി വകുപ്പിൽ കൈകാര്യം ചെയ്യേണ്ട പ്രവർത്തനങ്ങൾ സംസ്ഥാനത്തെ വിവിധ റവന്യൂ ഓഫീസുകളെ ഏകോപിപ്പിച്ചു കൊണ്ട് പുതുതായി നടപ്പിലാക്കിയ പദ്ധതിയാണ് ഫ്ലഡ് റിലീഫ് മാനേജ്മെന്റ് സിസ്റ്റം relief.revenue.kerala.gov.in എന്ന വെബ് ആപ്ലിക്കേഷൻ മുഖേനയാണ് ഇത് നിയന്ത്രിക്കുന്നത്. 2019 ൽ സംസ്ഥാനത്തുണ്ടായ പ്രളയത്തിൽ അകപ്പെട്ട വിവിധ ക്യാമ്പുകളിൽ കഴിയേണ്ടി വന്നവർക്കുള്ള ആശ്വാസ ധനസഹായം നൽകിയത് പ്രസ്തുത ആപ്ലിക്കേഷൻ മുഖേനയാണ്. 117710 കുടുംബങ്ങൾക്ക് പ്രസ്തുത പദ്ധതി പ്രകാരം ധനസഹായം അനുവദിച്ചിട്ടുണ്ട്. പ്രകൃതി ക്ഷോഭം ഫലപ്രദമായി നേരിടുന്നതിന് ഉപയുക്തമായ രീതിയിൽ തയ്യാറാക്കിയിരിക്കുന്ന ഈ പോർട്ടലിൽ സംസ്ഥാനത്തെ ഓരോ വില്ലേജുകളിലും സംഘടിപ്പിക്കുന്ന ക്യാമ്പുകളുടെ സമഗ്രവിവരങ്ങൾ താലൂക്കടിസ്ഥാനത്തിൽ ക്രോഡീകരിക്കുന്നതിനും ആയതിന്റെ സ്ഥിതി വിവരവകണക്കുകൾ ജില്ലാ തലത്തിലും സംസ്ഥാനതലത്തിലും ക്രോഡീകരിക്കുന്നതിനും വിശകലനം ചെയ്യുന്നതിനും [www.relief.revenue.kerala.gov.in](http://www.relief.revenue.kerala.gov.in) എന്ന പോർട്ടലിൽ സാധിക്കുന്നതാണ്. കൂടാതെ ക്യാമ്പുമായി ബന്ധപ്പെട്ട വിവരങ്ങൾ പൊതുജനങ്ങൾക്ക് ഈ പോർട്ടലിലൂടെ അറിയാൻ കഴിയുന്നതാണ്. വിവിധ അലർട്ടുകൾ, ഡാമുകളിലെ ജലനിരപ്പ് തുടങ്ങിയ സമഗ്രവിവരങ്ങളും റെസ്ക്യൂ സംബന്ധമായ സേവനങ്ങൾ ആവശ്യപ്പെടുന്നതിനുള്ള വെബ് സൈറ്റിലേയ്ക്കുള്ള പ്രവേശനങ്ങളും ഈ മൊഡ്യൂളിൽ സജ്ജമാക്കിയിട്ടുള്ളതാണ്. ലാൻഡ് റവന്യൂ വകുപ്പിന്റെ പോർട്ടലായ [lrd.kerala.gov.in](http://lrd.kerala.gov.in) എന്ന വെബ് പോർട്ടലിൽ ഡിസാസ്റ്റർ മാനേജ്മെന്റ് മൊഡ്യൂൾ ഇന്റഗ്രേറ്റ് ചെയ്തിട്ടുള്ളതുമാണ്.

**ഓൺലൈൻ പരാതി പരിഹാര സംവിധാനം**

റവന്യൂ വകുപ്പുമായി ബന്ധപ്പെട്ട് പൊതുജനങ്ങൾക്ക് ഉണ്ടാകുന്ന പരാതികൾ ഓൺലൈനായി റവന്യൂ വകുപ്പ് മന്ത്രിയെ അറിയിക്കുന്നതിനും പ്രസ്തുത പരാതികൾക്ക് ഓൺലൈനായി തന്നെ പരിഹാരം കാണുന്നതിനും വേണ്ടി നടപ്പിലാക്കിയ നൂതന സംവിധാനമാണ് മിത്രം പോർട്ടൽ. പ്രസ്തുത പോർട്ടലിൽ സംസ്ഥാനത്തെ എല്ലാ റവന്യൂ ഓഫീസുകളും ഉൾപ്പെടുന്നു. [www.mitram.revenue.kerala.gov.in](http://www.mitram.revenue.kerala.gov.in) എന്ന വെബ് സൈറ്റ് വഴി ഏതൊരാൾക്കും റവന്യൂ വകുപ്പുമായി ബന്ധപ്പെട്ട പരാതി അയക്കാവുന്നതാണ്. ഈ പോർട്ടൽ മുഖേനെ ഏതൊരു പരാതിയുടെയും നിലവിലെ സ്ഥിതി റവന്യൂ മന്ത്രിയുടെ ഓഫീസിൽ നിന്നും വീക്ഷിക്കാവുന്നതുമാണ്. റവന്യൂ ഓഫീസുകളിൽ സമർപ്പിക്കുന്ന ഏതൊരു പരാതിയും ഇത് വഴി സമർപ്പിക്കുന്നതിനുള്ള സംവിധാനം നിലവിൽ വരുത്തുന്നതിനുള്ള നടപടികൾ സ്വീകരിച്ചു വരുന്നു.

**വെബ് സൈറ്റ് നവീകരണം**

ലാൻഡ് റവന്യൂ കമ്മീഷണറേറ്റിന്റെ വെബ്സൈറ്റിന്റെ പുനഃരൂപകല്പന - <http://clr.kerala.gov.in> ദ്വിഭാഷയിൽ നവീകരിച്ചു. എല്ലാ റവന്യൂ ഓഫീസിലും വെബ്സൈറ്റ് എന്ന ആശയം നടപ്പിലാക്കുന്നതിനുള്ള പ്രവർത്തനങ്ങൾ നടന്നു വരുന്നു.

**ഭൂവിവരങ്ങളുടെ കമ്പ്യൂട്ടർവത്കരണം (Textual Data Digitization)**

സംസ്ഥാനത്തെ റീസർവ്വെ പൂർത്തിയായതും അല്ലാത്തതുമായ എല്ലാ വില്ലേജുകളിലേയും ഭൂവിവരങ്ങൾ ഘട്ടം ഘട്ടമായി ഡിജിറ്റൈസ് ചെയ്യുന്നതിനുള്ള പ്രവർത്തനങ്ങൾ അന്തിമഘട്ടത്തിലാണ്. റീസർവ്വെ പൂർത്തിയായ വില്ലേജുകളിലെ അടിസ്ഥാന ഭൂനികുതി രജിസ്റ്റർ ഡിജിറ്റൈസ് ചെയ്ത് ഓൺലൈൻ സേവനങ്ങളായ ഇ - പോക്കുവരവും ഇ- പെയ്മെന്റ് വഴിയുള്ള ഭൂനികുതി ശേഖരണവും നടപ്പിലാക്കുന്നതാണ് പദ്ധതിയുടെ ആദ്യഘട്ടം. അനുകൂലമായി തണ്ടപ്പേർ വിവരങ്ങളും ഡിജിറ്റൈസ് ചെയ്ത് ഭൂരേഖ സംവിധാനവുമായി സംയോജിപ്പിക്കുന്നു. സംസ്ഥാനത്തെ 1665 വില്ലേജുകളിൽ 1655 വില്ലേജുകളിലെ അടിസ്ഥാന ഭൂനികുതി വിവരങ്ങളും 1358 വില്ലേജുകളിലെ തണ്ടപ്പേർ വിവരങ്ങളും ഇതിനകം തന്നെ ഡിജിറ്റൈസ് ചെയ്തുകഴിഞ്ഞിട്ടുണ്ട്. കൂടാതെ വില്ലേജ് ഓഫീസുകളിലെ പ്രധാനപ്പെട്ട രേഖകളായ അടിസ്ഥാന ഭൂനികുതി രജിസ്റ്റർ, തണ്ടപ്പേർ രജിസ്റ്റർ, എ രജിസ്റ്റർ, എഫ് എം ബി എന്നിവ കേടുപാടുകൾ കൂടാതെ സ്കാൻ ചെയ്ത് ഡിജിറ്റൽ രൂപത്തിൽ മാറ്റി റിലിസുമായി ഇന്റഗ്രേറ്റ് ചെയ്യുന്നതിന് നിയമാനുസൃത ടെണ്ടർമുഖേനെ സ്കാർട്ട് ഐ.റ്റി സൊല്യൂഷൻ എന്ന ഏജൻസിയെ ചുമതലപ്പെടുത്തിയിട്ടുള്ളതും ടി ഏജൻസി 01/11/2019 മുതൽ പ്രസ്തുത പ്രവർത്തി ആരംഭിച്ചിട്ടുള്ളതാണ്.

**വില്ലേജ് റെക്കോർഡുകളുടെ സ്കാനിംഗ് ഡിജിറ്റൈസേഷൻ**

- സംസ്ഥാനത്തെ എല്ലാവില്ലേജുകളിലേയും (1665) ഭൂരേഖ രജിസ്റ്ററുകൾ ഡിജിറ്റൈസ് ചെയ്ത് സംയോജിത ഡോക്യുമെന്റ് മാനേജ്മെന്റ് സംവിധാനത്തിൽ ഉൾപ്പെടുത്തുക -
- ആദ്യഘട്ടമായി ബി.റ്റി.ആർ, തണ്ടപ്പേർ രജിസ്റ്ററുകളുടെ സ്കാനിംഗ്, ഡിജിറ്റൈസേഷൻ, ഡോക്യുമെന്റ് മാനേജ്മെന്റ് സംവിധാനം എന്നിവയ്ക്ക് വേണ്ടിയുള്ള നടപടികൾ പൂർത്തിയാക്കി.
- 47 വില്ലേജുകളിൽ ലാൻഡ് റെക്കോർഡുകളുടെ സ്കാനിംഗ് നടപടികൾ സ്വീകരിച്ചു.
- 19,60,922 റെക്കോർഡുകൾ സ്കാൻ ചെയ്ത് റവന്യൂ ലാൻഡ് ഇൻഫർമേഷൻ സിസ്റ്ററുമായി ബന്ധിപ്പിക്കുന്നതിനുള്ള നടപടികൾ പൂർത്തിയാക്കി.

കോവിഡ് പശ്ചാത്തലത്തിൽ പ്രവർത്തനങ്ങൾ താൽക്കാലികമായി നിർത്തിയിട്ടുണ്ട്.

**റിലീസ് - ആർ.ആർ.ഓൺലൈൻ ഇന്റഗ്രേഷൻ**

നിലവിൽ റവന്യൂ റിക്കവറി കൈകാര്യം ചെയ്യുന്നതിനു വേണ്ടി തയ്യാറാക്കിയിരിക്കുന്ന റവന്യൂ റിക്കവറി പോർട്ടൽ ഇ-പെയ്മെന്റ് സോഫ്റ്റ്‌വെയറുമായും സംയോജിപ്പിച്ചു. ആയതിനാൽ പ്രസ്തുത റവന്യൂ റിക്കവറിയുടെ പെയ്മെന്റ് നടത്തുമ്പോൾ തന്നെ റവന്യൂ റിക്കവറി പോർട്ടലിൽ ഇത് സംബന്ധിച്ച വിവരം അപ്ഡേറ്റ് ചെയ്യപ്പെടുന്നു. കൂടാതെ തഹസീൽദാർമാർക്ക് റവന്യൂ റിക്കവറി പിരിവ് തുക ഓൺലൈനായി റിക്വസിഷൻ അതോറിറ്റികൾക്ക് കൈമാറുന്നതിനും സൗകര്യം ഏർപ്പെടുത്തിയിട്ടുണ്ട്.

**നടപ്പിലാക്കി വരുന്ന പദ്ധതികൾ**

എൽ.ആർ.എം - റവന്യൂ വകുപ്പിലെ ഭൂരേഖകളുടെ പരിപാലനം(എൽ.ആർ.എം), പരാതി പരിഹരിക്കുന്നതിലെ കാലതാമസം എന്നിവ ഒഴിവാക്കുന്നതിനായി എൽ.ആർ.എം പരാതികൾ ഓൺലൈൻ ആയി റിലീസ് സോഫ്റ്റ് വെയർ വഴി സമർപ്പിക്കുന്നതിനും പരാതികൾക്ക് തീർപ്പ് കൽപിക്കുന്നതിനുമായി എൽ.ആർ.എം മോഡ്യൂൾ റിലിസുമായി ഇന്റഗ്രേറ്റ് ചെയ്ത് നടപ്പിലാക്കിയിട്ടുണ്ട്.

**ഫെസിലിറ്റി മാനേജ്മെന്റ്** - ഈ സാമ്പത്തിക വർഷം വില്ലേജ്/താലൂക്ക് ഓഫീസുകളുൾപ്പെടെയുള്ള റവന്യൂ ഓഫീസുകളുടെ സുഗമമായ പ്രവർത്തനങ്ങൾക്ക് ഈ ഇനത്തിൽ 3.24 കോടി രൂപ അനുവദിച്ചു. ആയത് എല്ലാ ജില്ലകൾക്കും നൽകിയിട്ടുണ്ട്.

**ഐ.റ്റി. ഹാർഡ്‌വെയർ** - ഗ്യാപ് അനാലിസിസ് നടത്തി ഉപകരണങ്ങൾ വാങ്ങുന്നതിനുള്ള നടപടികൾ ആരംഭിച്ചു.

**റവന്യൂ ഓഫീസുകളിൽ അതിവേഗ ഇന്റർനെറ്റ്** - എല്ലാ റവന്യൂ ഓഫീസുകളിലും അതിവേഗ ഇന്റർനെറ്റ് സംവിധാനം (FTTH) സ്ഥാപിക്കുന്നതിനുള്ള നടപടി ആരംഭിച്ചു. പ്രസ്തുത നടപടികൾ കേരള സ്റ്റേറ്റ് ഐടി മിഷന്റെ നേതൃത്വത്തിൽ പുരോഗമിക്കുന്നു. 1100 വില്ലേജുകളിൽ ഈ സംവിധാനം നിലവിൽ ഏർപ്പെടുത്തിയിട്ടുണ്ട്.

**ഇ ഓഫീസ്** - കടലാസ് രഹിത ഓഫീസ് പദ്ധതിയായ ഇ ഓഫീസ് സംവിധാനം ലാൻഡ് റവന്യൂ കമ്മീഷണറേറ്റ് മുതൽ വില്ലേജ് ഓഫീസ് വരെ നടപ്പിലാക്കാനാണ് ഉദ്ദേശിക്കുന്നത്. ജില്ലാ കളക്ടറുകളിലും തിരഞ്ഞെടുക്കപ്പെട്ട റവന്യൂ ഡിവിഷണൽ ഓഫീസുകളിലും ലാൻഡ് റവന്യൂ കമ്മീഷണറേറ്റിലും പദ്ധതി നടപ്പിലാക്കുന്നതിനുള്ള പ്രവർത്തനങ്ങൾ അന്തിമഘട്ടത്തിലാണ്.

**മോഡേൺ റെക്കോർഡ് റൂം** - സംസ്ഥാനത്തെ അതീവ പ്രാധാന്യമുള്ള റവന്യൂ രേഖകൾ സംരക്ഷിക്കുന്നതിനും പരിപാലിക്കുന്നതിനുമായി നിലവിലെ റെക്കോർഡ് റൂമുകൾ രൂപാന്തരപ്പെടുത്തുന്നതിനുള്ള പദ്ധതി തിരുവനന്തപുരം, പത്തനംതിട്ട, ആലപ്പുഴ, പാലക്കാട്, വയനാട്, കൊല്ലം, തൃശ്ശൂർ, മലപ്പുറം, എന്നീ 8 ജില്ലകളിൽ പദ്ധതി പൂർത്തീകരിച്ചു.

**സ്റ്റാർട്ട് റവന്യൂ ഓഫീസുകൾ** - നവീന സാങ്കേതിക വിദ്യയുടെ സഹായത്തോടുകൂടി സുതാര്യമായും , കാലതാമസം കൂടാതെയും പൗരന്മാർക്ക് സേവനം പ്രദാനം ചെയ്യുക എന്നതാണ് സ്റ്റാർട്ട് വില്ലേജ് പദ്ധതിയുടെ ഉദ്ദേശ്യം. ഇ-ഡിസ്കിക്ട് പദ്ധതിയിലൂടെയുള്ള സർട്ടിഫിക്കറ്റ് സേവനങ്ങൾ, സംയോജിത ഓൺലൈൻ പോക്കവരവ്, ഓൺലൈൻ ടാക്സ് പേയ്മെന്റ് തുടങ്ങിയവ സ്റ്റാർട്ട് റവന്യൂ ഓഫീസിന്റെ ഭാഗമായി നടപ്പിലാക്കുന്നു. റവന്യൂ വകുപ്പിലെ വിവിധ സാമ്പത്തിക സേവനങ്ങൾ ക്രോഡീകരിച്ച് സത്വരവും സുതാര്യവുമായ റവന്യൂ ഭരണത്തിന് കളമൊരുക്കുവാൻ സ്റ്റാർട്ട് റവന്യൂ ഓഫീസ് സഹായിക്കുന്നു.

**യൂണിക് തണ്ടപ്പേർ** - ആധാർ ഇന്റഗ്രേഷൻ നടപ്പിലാക്കുന്നതിനായി സർക്കാർ ഗസറ്റ് വിജ്ഞാപനം നടത്തുന്നതിലേയ്ക്കായുള്ള നടപടികൾ അന്തിമഘട്ടത്തിലാണ്. സമാന്തരമായി റലീസ് സോഫ്റ്റ്‌വെയറിൽ ആവശ്യമായ ഭേദഗതികൾ വരുത്തുന്നതിനുള്ള നടപടികളും പുരോഗമിക്കുന്നു.

**ഭൂനക്ഷ (e-map)**

(Textual data ഡിജിറ്റൈസേഷൻ പൂർത്തിയാക്കിയ വില്ലേജുകളിൽ നിയമാനുസൃത Spatial Data അപ്‌ഡേഷൻ നടപടികൾ വെബ് അഡിഷ്വരതയായി നിർവ്വഹിക്കുന്നതിനായുള്ള സംവിധാനം.)

റലീസ് നടപ്പിൽ വരുത്തിയത് മുതൽ 1,16,82,238 സബ്‌ഡിവിഷൻ വിവരങ്ങളാണ് ടി വെബ് ആപ്ലിക്കേഷനിൽ ഉൾക്കൊള്ളിച്ചിട്ടുള്ളത്. അനുബന്ധമായ Spatial Data റലീസുമായി സംയോജിപ്പിച്ച് കഡസ്ട്രൽ മാപ്പുകളും വെബ് അഡിഷ്വരതയായി അപ്‌ഡേറ്റ് ചെയ്യുന്നതിനായി ഭൂനക്ഷ വെബ് ആപ്ലിക്കേഷൻ കസ്റ്റമൈസ് ചെയ്യുന്നതിനുള്ള നടപടി എൻ.ഐ.സി. മുഖേന സ്വീകരിച്ചിട്ടുണ്ട്. ജി.ഐ.എസ് അഡിഷ്വരത ഭൂസർവ്വെ പൂർത്തിയാക്കിയ വില്ലേജുകളിൽ Textual, Spatial Data സമാന്തരമായി അപ്‌ഡേറ്റ് ചെയ്യുന്നതിനുള്ള സംവിധാനം ഉടൻ നടപ്പിൽ വരുത്തുന്നതാണ്.

**ലാൻഡ് അക്വസിഷൻ** - ലാൻഡ് അക്വസിഷൻ നടപടികൾ പൂർണ്ണമായും ഓൺലൈൻ സംവിധാനത്തിൽ നടപ്പിലാക്കും. എല്ലാ ഭൂമി ഏറ്റെടുക്കൽ പ്രക്രിയകളും ഈ സംവിധാനത്തിൽ ഉൾപ്പെടുത്തും. കേന്ദ്ര സർക്കാർ ഭൂമി ഏറ്റെടുക്കൽ സോഫ്റ്റ്‌വെയറുമായി സംയോജിപ്പിക്കും.

**കേരള ബിൽഡിംഗ് ടാക്സ് മാനേജ്മെന്റ് സിസ്റ്റം** - തദ്ദേശ സ്വയം ഭരണ വകുപ്പ് കെട്ടിട നിർമ്മാണത്തിന് അനുമതി നൽകുന്നതിനും അംഗീകരിക്കുന്നതിനുമായി ഉപയോഗിച്ചു വരുന്ന സങ്കേതം, സുവേഗ എന്നീ സോഫ്റ്റ്

വെയറുകൾ ഇന്റഗ്രേറ്റ് ചെയ്തുകൊണ്ട് ഫയൽ വർക്കുകൾ ഉൾപ്പെടെ ഒറ്റത്തവണ കെട്ടിട നികുതി/ആഡംബര നികുതി നിർണ്ണയിക്കുന്നതിനുള്ള എല്ലാ നടപടിക്രമങ്ങളും ഓൺലൈനായി ആക്കുന്നതിനും കെട്ടിട നികുതി/ആഡംബര നികുതി ഓൺലൈനായി സ്വീകരിക്കുന്നതിനുള്ള നടപടികൾ പുരോഗമിച്ചു വരുന്നു.

ലീസ് മാനേജ്മെന്റ് സിസ്റ്റം, ,സോഷ്യൽ സെക്യൂരിറ്റി പെൻഷൻ എന്നീ സംവിധാനങ്ങൾ ഉൾപ്പെടുത്തി റവന്യൂ പോർട്ടൽ നടപ്പിലാക്കുക - സർക്കാർ ഭൂമി പാട്ടത്തിന് നൽകിയത് സംബന്ധിച്ച വിവരങ്ങൾ ഉൾപ്പെടുത്തി സംസ്ഥാനമൊട്ടാകെ ലീസ് മാനേജ്മെന്റ് സംവിധാനം നടപ്പിലാക്കുന്നതിനും റവന്യൂ വകുപ്പ് വഴി വിതരണം ചെയ്യുന്ന വിവിധ സാമൂഹ്യ പെൻഷൻ വിതരണത്തിനും മാനേജ്മെന്റിനും ഉതകുന്ന രീതിയിൽ സോഫ്റ്റ് വെയർ വികസിപ്പിച്ച് നടപ്പിലാക്കി റവന്യൂ പോർട്ടലിൽ ഉൾപ്പെടുത്തുന്നതിനുള്ള നടപടികൾ നടന്നു വരുന്നു.

ഹ്യൂമൻ റിസോഴ്സ് മാനേജ്മെന്റ് സംവിധാനം - വകുപ്പിലെ ഉദ്യോഗസ്ഥരുടെ സ്ഥാനക്കയറ്റം, സ്ഥലംമാറ്റം, അവധി തുടങ്ങിയ മനുഷ്യ വിഭവ ക്രമീകരണവുമായി ബന്ധപ്പെട്ട പ്രവൃത്തികളുടെ ഏകോപനം ലക്ഷ്യമിട്ട് ഹ്യൂമൻ റിസോഴ്സ് മാനേജ്മെന്റ് സംവിധാനം നടപ്പിലാക്കുന്നതിനുള്ള നടപടികൾ നടന്നു വരുന്നു.

റവന്യൂ കോടതികളുടെ കമ്പ്യൂട്ടർ വൽക്കരണവും ഏകീകരണവും - സംസ്ഥാനത്തെ എല്ലാ കളക്ടറേറ്റ്, സബ്കലക്ടർ/ആർ.ഡി.ഒ ഓഫീസുകൾ ,ലാൻഡ് ട്രിബ്യൂണൽ ഓഫീസുകൾ എന്നീ ഓഫീസുകളിൽ പ്രവർത്തിക്കുന്ന റവന്യൂ കോടതികൾ കമ്പ്യൂട്ടറൈസ് ചെയ്യുക നെറ്റ് വർക്ക് കണക്ടിവിറ്റി ഏർപ്പെടുത്തുക എന്നിവ നടപ്പിലാക്കുന്നതിനുള്ള നടപടികൾ നടന്നു വരുന്നു.

Arms License Information System - ആയുധ ലൈസൻസ് അനുവദിക്കുന്നതുമായി ബന്ധപ്പെട്ട് ജില്ലാകളക്ടർമാർ തപാൽ മുഖേന പോലീസ് വകുപ്പിലേക്കയക്കുന്ന വെരിഫിക്കേഷൻ കത്തും നടപടികളും ഓൺലൈൻ പ്ലാറ്റ്ഫോമിലേക്ക് മാറ്റുന്നതിനും പോലീസ് വകുപ്പിന്റെ Crime and Criminal Tracking Network & Systems (CCNTS) പ്ലാറ്റ്ഫോമുമായി ആയുധ ലൈസൻസ് നൽകുന്നതുമായി ബന്ധപ്പെട്ട വിവരങ്ങൾ API മുഖേന സംയോജിപ്പിക്കുന്നതിനുള്ള നടപടികൾ നടന്നു വരുന്നു.

മൊബൈൽ ആപ്പ് വികസിപ്പിക്കുന്നത് - റവന്യൂ വകുപ്പിലെ എല്ലാ പെയ്മെന്റുകളും പൊതു ജനങ്ങൾക്ക് ഓൺലൈനായി അടയ്ക്കുന്നതിനായി റെലീസ്, ഇ-ട്രഷറി, ഇ-പെയ്മെന്റ് എന്നിവയുമായി ബന്ധപ്പെടുത്തി ആൻഡ്രോയിഡിൽ പ്രവർത്തിക്കുന്ന മൊബൈൽ ആപ്പ് വികസിപ്പിക്കുന്നതിനുള്ള നടപടികൾ പുരോഗമിച്ചു വരുന്നു.

CMO WEB PORTAL മായി ബന്ധപ്പെട്ട് 2019-2020 വർഷത്തെ വിവരങ്ങൾ

- 1) CMO WEB PORTAL ൽ 2019-2020 ലഭ്യമായ അകെ പരാതികൾ : 22226
- 2) 2019-20 വർഷത്തിൽ തീർപ്പു കല്പിച്ച പരാതികൾ : 19280
- 3) ബാക്കിയുള്ള പരാതികൾ : 2946

അനുബന്ധം

**അനുബന്ധം 1**

(ഖണ്ഡിക 3.13 കാണുക)

2019-20 സാമ്പത്തിക വർഷത്തിൽ ഐ.എൽ.ഡി.എം. പരിശീലനം നൽകിയതിന്റെ വിശദാംശം ചുവടെ ചേർക്കുന്നു.

**TRAINING DETAILS 2019-20**

No.	Course Name	No.of participants	No.of Training	No. of Training Days
1	Transactional analysis	168	9	18
2	People friendly administration	114	7	14
3	Induction training	178	7	35
4	Refresher training	166	8	40
5	Criminal procedure code	126	6	12
6	Crpc and executive magistrates	28	2	6
7	Ksr,Ks&ssr,Kfc,Kes&cca rules, Purchase,Records &tendres	176	8	32

8	Foundation course in disaster management	219	10	20
9	Event safety and crowd management	68	1	2
10	Managing cases under the Kerala conservation of paddy land and wetland act 2008	126	7	14
11	Training programme for taluk board chairmen, authorised officer and bench clerks.	85	5	10
12	Dealing cases at land tribunal	177	9	18
13	Land acquisition	180	8	16
14	Land assignment	105	7	14
15	Protection of public lands and minerals	174	8	16
16	Effective revenue recovery	132	6	12
17	Kerala building tax & IT application	118	6	12
18	Training on IT applications in Revenue department	122	6	12
19	IT applications in establishment matters	143	6	12
20	Training on Jamabandhi	40	2	4
21	Softskill training for better public relation	78	5	10
22	Riverbank protection and management	38	2	4
23	Special training(Village Officer)	224	4	4



24	Prism	44	1	1
<b>TOTAL</b>		<b>3029</b>	<b>140</b>	<b>338</b>

**District level training programme (2019-20)**

No.	District	Fund allotted	Fund utilised	No.of Training conducted
1	Kottayam	51000	51000	15
2	Thrissur	7000	7000	2
3	Palakkad	38979	38979	14
4	Malappuram	11504	11504	4
5	Kozhikode	5300	5300	2
6	Kannur	16350	16350	8
<b>Total</b>		<b>130133</b>	<b>130133</b>	<b>45</b>

**അനുബന്ധം 2**

(ഖണ്ഡിക 4.6.7 കാണുക)

**സർട്ടിഫിക്കറ്റുകൾ 2019-20**

1	വില്ലേജാഫീസുകളിൽ നിന്ന് ഓൺലൈൻ ആയിട്ടില്ലാതെ നൽകിയ സർട്ടിഫിക്കറ്റുകൾ	2311271
2	താലൂക്കാഫീസുകളിൽ നിന്ന് ഓൺലൈൻ ആയിട്ടില്ലാതെ നൽകിയ സർട്ടിഫിക്കറ്റുകൾ	235573
3	റവന്യൂ ഡിവിഷണൽ ഓഫീസിൽ നിന്ന് ഓൺലൈൻ ആയിട്ടില്ലാതെ നൽകിയ സർട്ടിഫിക്കറ്റുകൾ	300
4	ജില്ലാ കളക്ടറേറ്റുകളിൽ നിന്ന് ഓൺലൈൻ ആയിട്ടില്ലാതെ നൽകിയ സർട്ടിഫിക്കറ്റുകൾ	620

**അനുബന്ധം 3**

(ഖണ്ഡിക 4.6.8 കാണുക)

വിവിധ ധനസഹായ പദ്ധതികൾ 2019-2020

ക്രമ നം	വിഷയം	ലഭിച്ച അപേക്ഷകളുടെ എണ്ണം	അനുവദിച്ചവയുടെ എണ്ണം	നിരസിച്ച അപേക്ഷകളുടെ എണ്ണം	തീർപ്പാക്കാൻ ബാക്കിയുള്ളവ
1	ക്യാൻസർ രോഗികൾക്കുള്ള ധനസഹായം	77490	75146	1671	673
2	ക്ഷയരോഗികൾക്കുള്ള ധനസഹായം	12307	10496	310	1501
3	കുടുംബരോഗികൾക്കുള്ള ധനസഹായം	11	11	0	0
4	സ്വാതന്ത്ര്യ സ്മരണേനാനികൾക്കുള്ള പെൻഷൻ	65	34	7	24
5	അവശകലാകാരന്മാർക്കുള്ള പെൻഷൻ	2	0	0	2
6	സർക്കസ് കലാകാരന്മാർക്കുള്ള പെൻഷൻ	48	18	0	30
7	ദേശീയ കുടുംബ സഹായ പദ്ധതി	17990	8831	3183	5976

**അനുബന്ധം 4 (ഖണ്ഡിക 4.6.9 കാണുക)**

2019-20 കാലയളവിലെ കുടിശ്ശിക ഫയലുകൾ/തീർപ്പാക്കൽ - ജില്ല തിരിച്ചുള്ള കണക്ക്

ക്രമ നമ്പർ	ജില്ല / ഓഫീസ്	01.04.2019 മുതൽ 31.03.2020 വരെയുള്ള കാലയളവിലെ ആകെ ഫയലുകളുടെ എണ്ണം	01.04.2019 മുതൽ 31.03.2020 കാലയളവിൽ തീർപ്പാക്കിയ ആകെ ഫയലുകളുടെ എണ്ണം	ബാക്കി ഫയലുകളുടെ എണ്ണം
1	തിരുവനന്തപുരം	162077	89738	72339
2	കൊല്ലം	148885	88459	60426
3	പത്തനംതിട്ട	155609	64828	90781
4	ആലപ്പുഴ	120277	60718	59559
5	കോട്ടയം	119194	51812	67382
6	ഇടുക്കി	168504	80025	88479

7	എറണാകുളം	208437	38920	169517
8	തൃശ്ശൂർ	74621	7887	66734
9	പാലക്കാട്	325383	98024	227359
10	മലപ്പുറം	178983	69004	109979
11	കോഴിക്കോട്	105233	51464	53769
12	വയനാട്	146143	47441	98702
13	കണ്ണൂർ	177954	107375	70579
14	കാസറഗോഡ്	48673	31739	16934
15	<b>വിജിലൻസ് ദക്ഷിണ മേഖല</b>	431	166	265
16	വിജിലൻസ് മധ്യമേഖല	287	42	245
17	വിജിലൻസ് ഉത്തരമേഖല	488	165	323
18	സ്റ്റാമ്പ് ഡിപ്പോ	922	910	12
19	കമ്മീഷണറേറ്റ്	31552	11366	20186
<b>ആകെ</b>		<b>2173653</b>	<b>900083</b>	<b>1273570</b>

**അനുബന്ധം 5**

(ഖണ്ഡിക 4.6.10 കാണുക)

ഭൂമി സംരക്ഷണം അപ്പീൽ/റിവിഷൻ പെറ്റീഷനുകൾ (2019-2020)

<b>ജില്ല</b>	<b>ലഭിച്ച അപേക്ഷകൾ</b>	<b>തീർപ്പാക്കിയ അപേക്ഷകൾ</b>
തിരുവനന്തപുരം	6	3
കൊല്ലം	21	13
പത്തനംതിട്ട	19	2
ആലപ്പുഴ	3	3
കോട്ടയം	3	1
ഇടുക്കി	5	5
എറണാകുളം	5	2

തൃശ്ശൂർ	10	2
പാലക്കാട്	4	3
മലപ്പുറം	0	0
കോഴിക്കോട്	1	1
വയനാട്	3	3
കണ്ണൂർ	5	2
കാസറഗോഡ്	14	12
<b>ആകെ</b>	<b>99</b>	<b>52</b>

**അനുബന്ധം 6**

(ഖണ്ഡിക 4.6.11 കാണുക)

**ഭൂമി പതിവ് (2019-2020)**

ജില്ല	തൻവർഷം തീർപ്പാക്കാനുണ്ടായിരുന്ന കേസുകൾ	തൻ വർഷം തീർപ്പാക്കിയ കേസുകൾ	തീർപ്പാക്കാൻ ബാക്കിയുള്ള കേസുകൾ
തിരുവനന്തപുരം	4570	1049	3521
കൊല്ലം	1636	916	720
പത്തനംതിട്ട	7350	472	6878
ആലപ്പുഴ	728	209	519
കോട്ടയം	319	86	233
ഇടുക്കി	42273	11874	30399
എറണാകുളം	3116	1026	2090
തൃശ്ശൂർ	1128	77	1051
പാലക്കാട്	92	7	85
മലപ്പുറം	901	290	611
കോഴിക്കോട്	398	376	22
വയനാട്	909	110	799
കണ്ണൂർ	242	127	115

കാസറഗോഡ്	4078	2174	1904
<b>ആകെ</b>	<b>67740</b>	<b>18793</b>	<b>48947</b>

**അനുബന്ധം 7**

(ഖണ്ഡിക 4.6.12 കാണുക)

**പാറ ഖനനവുമായി ബന്ധപ്പെട്ട കേസുകൾ (2019-2020)**

ജില്ല	ലഭിച്ച എണ്ണം	അപേക്ഷകളുടെ	തീർപ്പാക്കിയ അപേക്ഷകളുടെ എണ്ണം
തിരുവനന്തപുരം	13		3
കൊല്ലം	10		0
പത്തനംതിട്ട	13		5
ആലപ്പുഴ	-		-
കോട്ടയം	11		6
ഇടുക്കി	61		2
എറണാകുളം	6		0
തൃശ്ശൂർ	34		11
പാലക്കാട്	-		-
മലപ്പുറം	24		1
കോഴിക്കോട്	29		27
വയനാട്	-		-
കണ്ണൂർ	-		-
കാസറഗോഡ്	-		-
<b>ആകെ</b>	<b>201</b>		<b>55</b>

**അനുബന്ധം 8**

(ഖണ്ഡിക 4.6.13 കാണുക)

**വൃക്ഷപാട്ടം (2019-2020)**

ജില്ല	തൻവർഷം തീർപ്പാക്കാനുണ്ടായിരുന്ന കേസുകൾ	തൻ വർഷം തീർപ്പാക്കിയ കേസുകൾ	തീർപ്പാക്കാൻ ബാക്കിയുള്ള കേസുകൾ

തിരുവനന്തപുരം	8	0	8
കൊല്ലം	0	0	0
പത്തനംതിട്ട	17	0	17
ആലപ്പുഴ	22	22	0
കോട്ടയം	0	0	0
ഇടുക്കി	0	0	0
എറണാകുളം	14	1	13
തൃശ്ശൂർ	0	0	0
പാലക്കാട്	9	9	0
മലപ്പുറം	0	0	0
കോഴിക്കോട്	0	0	0
വയനാട്	0	0	0
കണ്ണൂർ	0	0	0
കാസറഗോഡ്	0	0	0
<b>ആകെ</b>	<b>70</b>	<b>32</b>	<b>38</b>

**അനുബന്ധം 9**

(ഖണ്ഡിക 4.6.14 കാണുക)

**അന്യം നിർദ്ദേശിച്ച ഭൂമിയുടെ വിവരങ്ങൾ (2018-2019)**

ജില്ല	നിർദ്ദേശിച്ച ഭൂമിയുടെ വിവരങ്ങൾ	വിസ്തീർണ്ണം
തിരുവനന്തപുരം	6	03.1668 ഹെക്ടർ
കൊല്ലം	1	1
പത്തനംതിട്ട	1	06.2880 ഹെക്ടർ
ആലപ്പുഴ	1	1
കോട്ടയം	1	0.0165 ഹെക്ടർ

ഇടുക്കി	2	2.0980 ഹെക്ടർ
എറണാകുളം	2	0.1273 ഹെക്ടർ
തൃശ്ശൂർ	2	0.2362 ഹെക്ടർ
പാലക്കാട്	1	0.4330 ഹെക്ടർ
മലപ്പുറം	7	0.4059 ഹെക്ടർ
കോഴിക്കോട്	7	33.9635 ഹെക്ടർ
വയനാട്	5	761.3067 ഹെക്ടർ
കണ്ണൂർ	1	68.2894 ഹെക്ടർ
കാസറഗോഡ്	1	0.0486 ഹെക്ടർ
<b>ആകെ</b>	<b>36</b>	<b>876.3799 ഹെക്ടർ</b>

**അനുബന്ധം 10**

(ഖണ്ഡിക 4.6.15 കാണുക)

**പാട്ട ക്ഷിത്തിക (2019-2020)**

ക്രമ നം	ജില്ല	പാട്ട കേസുകളുടെ എണ്ണം (ആകെ )	ലഭിക്കേണ്ട പാട്ട തുക	പിരിച്ചെടുത്ത പാട്ട തുക	പാട്ടക്ഷിത്തിക
1	തിരുവനന്തപുരം	105	548248662	27823985	520424677
2	കൊല്ലം	725	5860793	2388989	3471804
3	പത്തനംതിട്ട	772	3343320	402444	2940876
4	ആലപ്പുഴ	595	2154816	1112145	1042671
5	കോട്ടയം	74	20544934	3338007	17206927
6	ഇടുക്കി	401	5511472	821761	4689711
7	എറണാകുളം	271	30337870	24882436	5455434
8	തൃശ്ശൂർ	43	1659338596	61246	1659277350
9	പാലക്കാട്	32	582618	299700	282918
10	മലപ്പുറം	20	15205666	7345618	7860048
11	കോഴിക്കോട്	46	166781882	1035508	165746374

12	വയനാട്	12	306353	241208	65145
13	കണ്ണൂർ	179	5371772	2829786	2541986
14	കാസറഗോഡ്	45	1208052	887188	320864
ആകെ		3,320	2,46,47,96,806	7,34,70,021	2,39,13,26,785

അനുബന്ധം 11

(ഖണ്ഡിക 4.6.16 കാണുക)

സംസ്ഥാനത്തിന് പുറത്തുള്ള ഭൂമിയുടെ വിവരം (2019-2020)

ക്രമ നം	പേര്	വസ്തുവിന്റെ വിസ്തീർണം	കെട്ടിടത്തിന്റെ വിസ്തീർണം	ഉടമസ്ഥാവകാശം (വകുപ്പ്)
1	കേരള ഹൗസ്, ന്യൂഡൽഹി	2.496 ഏക്കർ	6867.33 ചതുരശ്ര മീറ്റർ	പൊതുഭരണ വകുപ്പ്
2	ഭാവൻകുർ ഹൗസ്, ന്യൂഡൽഹി	8.075 ഏക്കർ	4424 ചതുരശ്ര മീറ്റർ	പൊതുഭരണ വകുപ്പ്
3	കപൂർത്തല പ്ലോട്ട്, ന്യൂഡൽഹി	4.108 ഏക്കർ	741.01 ചതുരശ്ര മീറ്റർ	പൊതുഭരണ വകുപ്പ്
4	കേരള പവലിയൻ, പ്രഗതി മൈതാനം, ന്യൂഡൽഹി	0.40 ഏക്കർ	2020 ചതുരശ്ര മീറ്റർ	ഇന്ത്യൻ ടെഡ് പ്രൊമോഷൻ ഓർഗനൈസേഷൻ
5	തുളുളാക്ക് ഗാർഡൻസ്, ചെന്നൈ, തമിഴ് നാട്	8 ഏക്കർ	ലഭ്യമല്ല	ഭൂമിസം വകുപ്പ്
6	കേരള ഹൗസ്, കന്യാകുമാരി, തമിഴ് നാട്	4.063 ഏക്കർ	ലഭ്യമല്ല	ഭൂമിസം വകുപ്പ്
7	കുറ്റാലം പാലസ്, തമിഴ് നാട്	56.68 ഏക്കർ	ലഭ്യമല്ല	പൊതുജനാരോഗ്യ വകുപ്പ്
8	പത്മനാഭപുരം കൊട്ടാരം, തക്കല, തമിഴ് നാട്	6.17 ഏക്കർ	ലഭ്യമല്ല	പുരാവസ്തു വകുപ്പ്
9	തടി ഡിപ്പോ ചെങ്കോട്ട	14.38 ഏക്കർ	85.56 ചതുരശ്ര മീറ്റർ	വനം വകുപ്പ്



10	നഞ്ചൻകോട് തടി ഡിപ്പോ, കർണ്ണാടക	5.93 ഏക്കർ	97.75 ചതുരശ്ര മീറ്റർ	വനം വകുപ്പ്
11	തടി ഡിപ്പോ പൊള്ളാച്ചി	8.62 ഏക്കർ	ലഭ്യമല്ല	വനം വകുപ്പ്
12	വാരണാസിയിലെ സത്രവും, ധർമ്മശാലയും, ഉത്തർപ്രദേശ്	0.175 ഏക്കർ	ലഭ്യമല്ല	കോച്ചിൻ ഗവൺമെന്റ് ബോർഡ്

**അനുബന്ധം 12**

(ഖണ്ഡിക 5.12 കാണുക)

2019-20 വർഷത്തെ റവന്യൂ റിക്കവറിയും ലാൻഡ് റവന്യൂവും ചേർന്നുള്ള പിരിവ് സ്റ്റേറ്റ്മെന്റ്

ക്രമ നം	ഇനം	പിരിക്കാനുണ്ടായിരുന്ന തുക (തുക കോടിയിൽ)	പിരിച്ച തുക (തുക കോടിയിൽ)	ശതമാനം
1	അടിസ്ഥാന ഭൂനികുതി	117.88	120.37	102.11
2	അടിസ്ഥാന ഭൂനികുതി ഒഴികെയുള്ള ഭൂനികുതി	77.68	66.66	85.81
3	തോട്ട നികുതി	2.23	0.38	17.04
4	ജലസേചന നികുതി	1.12	0.78	69.64
5	കെട്ടിട നികുതി	210.66	191.27	90.80
6	ആഡംബര നികുതി	38.42	29.53	76.86
7	നികുതിയേതര പിരിവുകൾ	2.93	2.73	93.17
	<b>ലാൻഡ് റവന്യൂ (ആകെ)</b>	<b>450.92</b>	<b>411.72</b>	<b>91.31</b>
8	വിൽപ്പന നികുതി	207.67	59.73	28.76
9	കാർഷികാദായ നികുതി	0.03	0	0
10	അബ്കാരി	1.13	0.61	53.98
11	മോട്ടോർ വാഹന നികുതി	50.18	33.31	66.38
12	മറ്റ് വകുപ്പുകൾ നൽകുന്ന വായ്പകൾ	20.86	9.49	45.49
13	ഹ്രസ്വകാല വായ്പകൾ	0.10	0	0
14	ഒ.എം.ജി.ഡി.	33.77	17.42	51.58
	<b>റവന്യൂ റിക്കവറി (ഗവ.ഡ്യൂസ്)</b>	<b>313.74</b>	<b>120.56</b>	<b>38.43</b>

15	കളള് ചെത്ത തൊഴിലാളി ക്ഷേമ നികുതി	6.05	4.6	76.03
16	കേരള ഫിനാൻഷ്യൽ കോർപ്പറേഷൻ	81.70	43.68	53.46
17	ബോർഡ്/കോർപ്പറേഷൻ	36.70	18.78	51.17
18	കേരള ഫിനാൻഷ്യൽ എൻ്റർ പ്രൈസസ്	291.60	181.48	62.24
19	കെ.എസ്.എച്ച്.ബി.	0.58	0.38	65.52
	<b>ആകെ</b>	<b>416.63</b>	<b>248.92</b>	<b>59.75</b>
20	ബാങ്ക്ലോൺ	466.42	407.16	87.29
21	കോടതിപ്പിഴ	17.77	6.57	36.97
22	മറ്റ് സർക്കാർ ഇതര കുടിശ്ശികകൾ	89.75	37.50	41.78
	<b>ആകെ</b>	<b>573.94</b>	<b>451.23</b>	<b>78.62</b>
	<b>റവന്യൂ റിക്കവറി (ഒട്ടാകെ)</b>	<b>1304.31</b>	<b>820.71</b>	<b>62.92</b>

**അനുബന്ധം 13**

(ഖണ്ഡിക 5.13 കാണുക)

2018-2019 വർഷത്തെ മൊത്തം കളക്ഷനും 2019-2020 വർഷത്തെ മൊത്തം കളക്ഷനും തമ്മിലുള്ള വ്യത്യാസം

ലാൻഡ് റവന്യൂ		(തുക കോടിയിൽ)	
ജില്ല	2018-19	2019-20	വ്യത്യാസം
തിരുവനന്തപുരം	28.15	32.23	4.08
കൊല്ലം	26.28	30.26	3.98
പത്തനംതിട്ട	19.83	24.66	4.83
ആലപ്പുഴ	14.07	14.72	0.66
കോട്ടയം	24.13	25.91	1.77
ഇടുക്കി	21.27	22.07	0.8
എറണാകുളം	58.51	55.5	-3.02
തൃശ്ശൂർ	39.15	35.16	-3.99
പാലക്കാട്	24.52	24.95	0.43

മലപ്പുറം	38.55	36.41	-2.14
കോഴിക്കോട്	34.06	35.89	1.84
വയനാട്	12.34	12.64	0.30
കണ്ണൂർ	38.49	42.88	4.38
കാസർഗോഡ്	18.23	18.44	0.21
<b>ആകെ</b>	<b>397.58</b>	<b>411.72</b>	<b>14.14</b>

**അനുബന്ധം 13.1**

(ഖണ്ഡിക - 5.13 കാണുക)

ഇനങ്ങളുടെ അടിസ്ഥാനത്തിലുള്ള ഡി.സി.ബി. പട്ടിക മാർച്ച് 2020

**ലാൻഡ് റവന്യൂ**(തുക കോടിയിൽ)

ഡി.സി.ബി					സ്റ്റേ			
ഇനം	01.04.20 19-ലെ ഡിമാന്റ്	2020 ഫെബ്രുവരി വരെയുള്ള ഡിമാന്റ്	തൻമാ സത്തെ ഡിമാന്റ്	ആകെ ഡിമാന്റ്	കോടതി	ഗവൺ മെന്റ്	അപ്പീൽ അധികാ രി	ആകെ സ്റ്റേ
1	2	3	4	5	6	7	8	9
ബി.റ്റി.(എ)	4.97	3.17	0.36	8.50	2.55	0.28	0.03	2.86
ബി.റ്റി.(സി)	1.27	111.86	1.60	114.73	0.69	0.02	0.01	0.72
<b>ബി.റ്റി.(ആകെ)</b>	<b>6.23</b>	<b>115.03</b>	<b>1.96</b>	<b>123.23</b>	<b>3.24</b>	<b>0.30</b>	<b>0.04</b>	<b>3.58</b>
എൽ.ആർ.ഒ.ബി.റ്റി (എ)	11.54	0.35	0.00	11.89	0.02	7.34	1.09	8.45
എൽ.ആർ.ഒ.ബി.റ്റി (സി)	0.25	60.22	10.01	70.47	0.10	3.03	0.10	3.22
<b>എൽ.ആർ.ഒ.ബി.റ്റി (ആകെ)</b>	<b>11.79</b>	<b>60.56</b>	<b>10.01</b>	<b>82.36</b>	<b>0.11</b>	<b>10.37</b>	<b>1.19</b>	<b>11.68</b>
ബി.എൽ.റ്റി.(എ)	46.51	7.63	0.79	54.93	3.86	19.33	8.85	32.04
ബി.എൽ.റ്റി.(സി)	2.34	189.97	25.02	217.33	2.60	3.66	8.81	15.07
<b>ബി.എൽ.റ്റി. (ആകെ)</b>	<b>48.85</b>	<b>197.60</b>	<b>25.82</b>	<b>272.86</b>	<b>6.46</b>	<b>22.99</b>	<b>17.66</b>	<b>47.11</b>
പി.എൽ.റ്റി.(എ)	4.42	0.77	0.00	5.20	1.08	1.93	0.25	3.25

പി.എൽ.റ്റി.(സി)	0.13	1.69	0.02	1.85	0.72	0.02	0.09	0.82
പി.എൽ.റ്റി.(ആകെ)	4.55	2.46	0.03	7.04	1.79	1.95	0.33	4.07
ഐ.ആർ.സി.(എ)	0.73	0.01	0.00	0.74	0.00	0.00	0.00	0.00
ഐ.ആർ.സി.(സി)	0.01	1.32	0.01	1.34	0.00	0.00	0.00	0.00
ഐ.ആർ.സി. ആകെ)	0.74	1.33	0.01	2.08	0	0	0	0
ലക്ഷ്യനി (എ)	4.61	1.73	0.37	6.70	0.07	0.27	0.83	1.17
ലക്ഷ്യനി (സി)	0.31	30.78	3.71	34.79	0.24	0.11	0.66	1.01
ലക്ഷ്യനി (ആകെ)	4.92	32.5	4.07	41.5	0.31	0.38	1.49	2.18
ലീസ് (എ)	372.53	2.77	5.72	381.02	8.16	218.82	22.51	249.49
ലീസ് (സി)	0.05	28.73	0.09	28.87	3.78	8.13	1.10	13.01
ലീസ് (ആകെ)	372.58	31.51	5.81	409.89	11.94	226.95	23.61	262.51
LIGH/MIGH/RHS	1.06	0.98	0.00	2.03	0.00	0.00	0.00	0.00
G.S.T	0.00	0.18	0.02	0.20	0.00	0.00	0.00	0.00
K.A.W.W.F	0.01	2.49	0.19	2.69	0.00	0.00	0.00	0.00
RMF	0.01	0.03	0.02	0.07	0.00	0.00	0.00	0.00
ആകെ	450.72	444.69	47.93	943.34	23.85	262.94	44.33	331.12

**അനുബന്ധം 13.1 (തുടർച്ച)**

(ഖണ്ഡിക - 5.13 കാണുക)

ഇനങ്ങളുടെ അടിസ്ഥാനത്തിലുള്ള ഡി.സി.ബി. പട്ടിക മാർച്ച് 2020

ലാൻഡ് വന്ധ്യ (തുക കോടിയിൽ)

ഇനം	റി അസ്സെസ്സ്മെന്റിന് ശേഷം	റെമിഷൻ/റൈറ്റ് ഓഫ് എനീവലിൽപ്പെട്ട തുക	ആർ .ആർ ന ശുപാർശ ചെയ്തത്	ടോട്ടൽ ഡിഡക്ഷൻ	പിരിക്കാവുന്ന മുതൽ	മുൻമാസം വരെയുള്ള കുളക്ഷൻ	തൻമാസത്തെ കുളക്ഷൻ	ആകെ കുളക്ഷൻ	പിരിക്കാൻ ബാക്കിയുള്ള തുക	കുളക്ഷൻ ശതമാനം
10	11	12		13	14	15	16	17	18	19
ബി.റ്റി.(എ)	0.00	0.28	0.00	3.14	5.36	4.41	0.44	4.89	0.47	91.21%
ബി.റ്റി.(സി)	0.75	0.74	0.00	2.21	112.52	111.20	4.27	115.48	-2.96	102.63%
ബി.റ്റി.(ആകെ)	0.75	1.02	0	5.35	117.88	115.61	4.71	120.37	-2.49	102.11 %

4. റവന്യൂ വകുപ്പിന്റെ പ്രവർത്തനങ്ങൾ

എൽ.ആർ.ഒ.ബി.റ്റി (എ)	0.01	1.93	0.00	10.39	1.49	0.54	0.03	0.57	0.93	38.06%
എൽ.ആർ.ഒ.ബി.റ്റി (സി)	1.78	4.68	0.00	9.69	60.79	48.18	9.93	58.29	2.49	95.90%
<b>എൽ.ആർ.ഒ.ബി.റ്റി (ആകെ)</b>	<b>1.79</b>	<b>6.61</b>	<b>0</b>	<b>20.08</b>	<b>62.28</b>	<b>48.73</b>	<b>9.96</b>	<b>58.86</b>	<b>3.42</b>	<b>94.51%</b>
ബി.എൽ.റ്റി.(എ)	1.27	2.36	2.11	37.79	17.14	10.10	1.10	11.20	5.94	65.33%
ബി.എൽ.റ്റി.(സി)	0.77	1.96	6.00	23.80	193.52	156.43	20.82	180.07	13.45	93.05%
<b>ബി.എൽ.റ്റി. (ആകെ)</b>	<b>2.05</b>	<b>4.33</b>	<b>8.11</b>	<b>61.59</b>	<b>210.66</b>	<b>166.53</b>	<b>21.92</b>	<b>191.27</b>	<b>19.4</b>	<b>90.79%</b>
പി.എൽ.റ്റി.(എ)	0.49	0.06	0.00	3.80	1.40	0.17	0.01	0.18	1.22	12.59%
പി.എൽ.റ്റി.(സി)	0.01	0.19	0.00	1.01	0.83	0.16	0.05	0.21	0.62	24.91%
<b>പി.എൽ.റ്റി. (ആകെ)</b>	<b>0.5</b>	<b>0.24</b>	<b>0</b>	<b>4.81</b>	<b>2.23</b>	<b>0.32</b>	<b>0.06</b>	<b>0.38</b>	<b>1.85</b>	<b>17.18%</b>
ഐ.ആർ.സി.(എ)	0.48	0.00	0.00	0.48	0.26	0.03	0.00	0.04	0.23	13.48%
ഐ.ആർ.സി.(സി)	0.47	0.00	0.00	0.47	0.87	0.70	0.04	0.75	0.12	85.84%
<b>ഐ.ആർ.സി. (ആകെ)</b>	<b>0.94</b>	<b>0</b>	<b>0</b>	<b>0.95</b>	<b>1.13</b>	<b>0.74</b>	<b>0.05</b>	<b>0.78</b>	<b>0.35</b>	<b>69%</b>
ലക്ഷ്യാനി (എ)	0.10	0.24	0.18	1.70	5.00	2.63	0.72	3.35	1.65	67.02%
ലക്ഷ്യാനി (സി)	0.10	0.23	0.04	1.38	33.42	16.88	9.24	26.17	7.24	78.33%
<b>ലക്ഷ്യാനി (ആകെ)</b>	<b>0.20</b>	<b>0.48</b>	<b>0.23</b>	<b>3.08</b>	<b>38.42</b>	<b>19.52</b>	<b>9.95</b>	<b>29.53</b>	<b>8.89</b>	<b>76.86%</b>
ലീസ് (എ)	121.9 5	1.04	1.25	373.73	7.29	1.19	0.02	1.30	5.99	17.83%
ലീസ് (സി)	0.00	0.01	7.73	20.75	8.11	6.26	0.22	6.50	1.61	80.18%
<b>ലീസ് (ആകെ)</b>	<b>121.9 5</b>	<b>1.05</b>	<b>8.98</b>	<b>394.48</b>	<b>15.4</b>	<b>7.45</b>	<b>0.24</b>	<b>7.8</b>	<b>7.6</b>	<b>50.66%</b>
LIGH/MIGH/RHS	0.00	1.96	0.00	1.96	0.07	0.00	0.00	0.00	0.07	0.00%
G.S.T	0.00	0.00	0.00	0.00	0.20	0.19	0.02	0.20	0.00	99.98%
K.A.W.W.F	0.05	0.03	0.00	0.08	2.61	2.28	0.21	2.48	0.13	94.91%
RMF	0.02	0.00	0.00	0.02	0.05	0.05	0.02	0.05	0.00	100.00%
<b>ആകെ</b>	<b>128.2 5</b>	<b>15.73</b>	<b>17.32</b>	<b>492.41</b>	<b>450.94</b>	<b>361.40</b>	<b>47.13</b>	<b>411.72</b>	<b>39.21</b>	<b>91.3%</b>

അനുബന്ധം 13.2

(ഖണ്ഡിക - 5.13 കാണുക)

ജില്ലാ അടിസ്ഥാനത്തിലുള്ള ഡി.സി.ബി. പട്ടിക മാർച്ച് 2020

ലാൻഡ് റവന്യൂ (തുക കോടിയിൽ)

ജില്ല	01.04.19 -ലെ ഡിമാന്റ്	2020 ഫെബ്രുവരി യുള്ള ഡിമാന്റ്	തൻമാസ ത്തെ ഡിമാന്റ്	ആകെ ഡിമാന്റ്	സ്റ്റേ			
					കോടതി	ഗവൺമെന്റ്	അപ്പീൽ അധികാരി	ആകെ സ്റ്റേ
1	2	3	4	5	6	7	8	9
തിരുവനന്തപുരം	61.24	36.12	9.26	106.62	0.05	5.88	22.49	28.41
കൊല്ലം	5.43	30.88	7.36	43.68	1.95	2.59	1.26	5.80
പത്തനംതിട്ട	8.89	26.56	1.47	36.92	0.22	5.50	0.81	6.53
ആലപ്പുഴ	1.53	13.37	1.38	16.28	0.08	0.51	0.31	0.89
കോട്ടയം	7.71	24.22	2.98	34.90	1.06	3.37	0.94	5.37
ഇടുക്കി	6.05	22.14	1.20	29.39	2.36	2.00	0.97	5.33
എറണാകുളം	160.61	61.73	4.73	227.07	4.16	62.38	5.69	72.23
തൃശ്ശൂർ	170.13	35.93	3.36	209.43	0.64	169.59	2.14	172.36
പാലക്കാട്	1.51	25.19	1.77	28.47	0.16	0.41	1.03	1.60
മലപ്പുറം	1.68	38.78	2.39	42.85	0.33	0.25	1.49	2.06
കോഴിക്കോട്	8.27	55.52	3.10	66.88	7.11	3.78	4.45	15.34
വയനാട്	2.71	17.76	0.75	21.21	0.95	2.10	1.22	4.27
കണ്ണൂർ	9.73	39.99	7.07	56.78	2.03	4.58	1.20	7.81
കാസർഗോഡ്	5.23	16.51	1.12	22.86	2.77	0.00	0.34	3.10
ആകെ	450.72	444.69	47.93	943.34	23.85	262.94	44.33	331.12

**അനുബന്ധം 13.2 (തുടർച്ച)**

(ഖണ്ഡിക - 5.13 കാണുക)

ജില്ലാ അടിസ്ഥാനത്തിലുള്ള ഡി.സി.ബി. പട്ടിക മാർച്ച് 2020

ലാൻഡ് റവന്യൂ (തുക കോടിയിൽ)

ജില്ല	റി അസ്സെസ്സ്മെന്റിന് ശേഷം	റെമിഷൻ /റെറ്റ് ഓഫ് എന്റിവയിൽപ്പെട്ട തുക	ആർ .ആർ ന ശുപാർശ ചെയ്തത്	ടോട്ടൽ ഡിഡക്ഷൻ	പിരി ക്കാവുന്ന മുതൽ	മുൻമാസം വരെയുള്ള കളക്ഷൻ	തൻമാസത്തെ കളക്ഷൻ	ആകെ കളക്ഷൻ	പിരി ക്കാൻ ബാക്കിയുള്ള തുക	കളക്ഷൻ ശതമാനം
10	11	12		13	14	15	16	17	18	19
തിരുവനന്തപുരം	30.86	2.16	0.00	61.44	45.18	28.49	3.74	32.23	12.94	71.35 %
കൊല്ലം	0.36	3.88	0.86	10.90	32.78	23.37	6.88	30.26	2.52	92.30 %

4. റവന്യൂ വകുപ്പിന്റെ പ്രവർത്തനങ്ങൾ

പത്തനംതിട്ട	0.43	1.85	0.55	9.36	27.56	23.27	1.39	24.66	2.90	89.48 %
ആലപ്പുഴ	0.12	0.03	0.01	1.05	15.23	12.90	1.84	14.72	0.51	96.68 %
കോട്ടയം	0.11	0.44	1.13	7.06	27.85	22.43	2.62	25.91	1.94	93.03 %
ഇടുക്കി	0.00	0.10	0.01	5.44	23.95	20.29	1.51	22.07	1.87	92.18 %
എറണാകുളം	94.03	0.41	1.37	168.04	59.03	49.70	4.48	55.50	3.54	94.01 %
തൃശ്ശൂർ	0.32	0.52	0.01	173.22	36.21	31.23	3.93	35.16	1.05	97.10 %
പാലക്കാട്	1.58	0.00	0.00	3.18	25.28	22.58	2.36	24.95	0.34	98.66 %
മലപ്പുറം	0.00	2.74	0.02	4.83	38.02	32.89	3.52	36.41	1.61	95.77 %
കോഴിക്കോട്	0.00	0.18	13.30	28.82	38.07	31.41	3.73	35.89	2.17	94.29 %
വയനാട്	0.40	2.25	0.01	6.94	14.27	11.50	1.15	12.64	1.63	88.56 %
കണ്ണൂർ	0.02	0.87	0.05	8.75	48.03	34.81	8.06	42.88	5.16	89.27 %
കാസർഗോഡ്	0.00	0.29	0.00	3.39	19.47	16.52	1.92	18.44	1.03	94.70 %
<b>ആകെ</b>	<b>128.25</b>	<b>15.73</b>	<b>17.32</b>	<b>492.41</b>	<b>450.94</b>	<b>361.40</b>	<b>47.13</b>	<b>411.72</b>	<b>39.21</b>	<b>91.30 %</b>

**അനുബന്ധം 14**

(ഖണ്ഡിക 5.14 കാണുക)

2018-19 വർഷത്തെ മൊത്തം കളക്ഷനും 2019-20 വർഷത്തെ മൊത്തം കളക്ഷനും തമ്മിലുള്ള വ്യത്യാസം

വ്യയം	റവന്യൂ റിക്കവറി		(തുക കോടിയിൽ)	
	2018-19	2019-20	2019-20	വ്യത്യാസം
തിരുവനന്തപുരം	139.39	112.60	112.60	-26.79
കൊല്ലം	87.90	106.06	106.06	18.16
പത്തനംതിട്ട	24.76	28.40	28.40	3.64
ആലപ്പുഴ	65.10	89.90	89.90	24.80
കോട്ടയം	48.87	55.07	55.07	6.20
ഇടുക്കി	23.18	17.96	17.96	-5.22
എറണാകുളം	114.27	115.36	115.36	1.09

തൃശ്ശൂർ	66.52	73.78	7.25
പാലക്കാട്	36.28	34.79	-1.49
മലപ്പുറം	19.82	25.80	5.98
കോഴിക്കോട്	53.06	90.56	37.5
വയനാട്	13.91	15.41	1.5
കണ്ണൂർ	38.91	35.97	-2.94
കാസർഗോഡ്	19.84	19.05	-0.79
<b>ആകെ</b>	<b>751.82</b>	<b>820.71</b>	<b>68.89</b>

**അനുബന്ധം 14.1**

(ഖണ്ഡിക 5.14 കാണുക)

ഇനങ്ങളുടെ അടിസ്ഥാനത്തിലുള്ള ഡി.സി.ബി. പട്ടിക മാർച്ച് 2020

**റവന്യൂ റിക്കവറി** (തുക കോടിയിൽ)

ഇനം	ഡി.സി.ബി				സ്റ്റേ			
	01.04.19 ലെ ഡിമാന്റ്	2020 ഫെബ്രുവരി വരെയുള്ള ഡിമാന്റ്	തൻമാസത്തെ ഡിമാന്റ്	ആകെ ഡിമാന്റ്	കോടതി	ഗവൺമെന്റ്	അപ്പീൽ അധികാരി	ആകെ സ്റ്റേ
1	2	3	4	5	6	7	8	9
എസ്.റ്റി.	1310.73	1195.66	67.13	2573.52	913.57	332.60	439.70	1685.86
എ.ഐ.റ്റി.	9.91	0.36	0.00	10.27	0.43	2.95	5.00	8.38
എ.ബി.കെ	45.35	3.11	0.00	48.46	40.18	5.47	1.45	47.10
എം.വി.റ്റി.	29.53	59.46	1.90	90.89	6.59	7.91	1.65	16.15
എൽ.ഐ.ഒ.ഡി.	24.69	4.55	3.46	32.70	1.22	9.15	0.99	11.36
എസ്.റ്റി.എൽ.	13.72	0.00	0.00	13.72	13.50	0.10	0.00	13.60
ഒ.എം.ജി.ഡി.	354.45	75.61	1.49	431.56	275.88	74.43	24.94	375.25
<b>ആകെ</b>	<b>1788.37</b>	<b>1338.76</b>	<b>73.99</b>	<b>3201.12</b>	<b>1251.38</b>	<b>432.60</b>	<b>473.73</b>	<b>2157.71</b>
റ്റി.ഡബ്ല്യു.ഡബ്ല്യു.എഫ്	20.44	4.90	0.79	26.13	13.21	3.73	2.16	19.09



കെ.എഫ്.സി.	515.58	77.96	0.00	593.54	64.92	64.62	332.65	462.19
ബോർഡ്/കോർപ്പറേഷൻ	401.73	153.64	2.82	558.19	225.91	70.09	115.94	411.94
കെ.എസ്.എഫ്.ഇ.	237.30	305.86	16.68	559.84	80.10	138.66	40.33	259.09
കെ.എസ്.എച്ച്.ബി	0.24	0.67	0.00	0.91	0.10	0.17	0.01	0.28
<b>ആകെ</b>	<b>1175.29</b>	<b>543.03</b>	<b>20.29</b>	<b>1738.61</b>	<b>384.24</b>	<b>277.27</b>	<b>491.08</b>	<b>1152.59</b>
ബാങ്ക്ലോൺ	593.96	663.88	55.08	1312.92	87.54	578.26	17.28	683.08
കോടതിപ്പിഴ	16.63	12.25	0.36	29.24	3.88	0.88	1.51	6.26
ഒ.എം.എൻ.ജി.ഡി	202.18	85.76	9.71	255.08	104.15	24.53	11.09	139.77
<b>ആകെ</b>	<b>812.77</b>	<b>761.89</b>	<b>65.15</b>	<b>1597.24</b>	<b>195.56</b>	<b>603.67</b>	<b>29.88</b>	<b>829.11</b>
<b>ഗ്രാന്റ് ടോട്ടൽ</b>	<b>3776.44</b>	<b>2643.68</b>	<b>159.43</b>	<b>6536.97</b>	<b>1831.18</b>	<b>1313.53</b>	<b>994.70</b>	<b>4139.41</b>

**അനുബന്ധം 14.1 (തുടർച്ച)**

(ഖണ്ഡിക 5.14 കാണുക)

ഇനങ്ങളുടെ അടിസ്ഥാനത്തിലുള്ള ഡി.സി.ബി. പട്ടിക മാർച്ച് 2020

**റവന്യൂ റിക്കവറി** (തുക കോടിയിൽ)

ഇനം	റീ അസ്സെസ്സ്മെന്റിന് ശേഷം	റെമിഷൻ/റെററ്റ് ഓഫ് എന്നിവയിൽപ്പെട്ട തുക	ആർ.ആർ.സി.റിട്ടേൺ ചെയ്തതിനു ശേഷം പിരികാവുന്ന മുതൽ	ടോട്ടൽ ഡിഡക്ഷൻ	പിരിക്കാവുന്ന മുതൽ	മുൻമാസം വരെയുള്ള കളക്ഷൻ	തൻമാസത്തെ കളക്ഷൻ	ആകെ കളക്ഷൻ	പിരിക്കാൻ ബാക്കിയുള്ള തുക	കളക്ഷൻ ശതമാനം
10	11	12	13	14	15	16	17	18	19	20
എസ്.റ്റി.	63.84	185.66	430.50	2365.85	207.67	53.74	5.99	59.73	147.95	28.76
എ.ഐ.റ്റി.	1.84	0.01	0.00	10.23	0.03	0.00	0.00	0.00	0.03	3.16

എ.ബി.കെ	0.00	0.23	0.00	47.34	1.12	0.61	0.00	0.61	0.51	54.71
എം.വി.റ്റി.	0.71	4.86	18.99	40.71	50.18	31.49	1.82	33.31	16.87	66.39
എൽ.ഐ.ഒ.ഡി.	0.00	0.04	0.43	11.84	20.86	6.03	3.46	9.49	11.37	45.49
എസ്.റ്റി.എൽ.	0.00	0.01	0.00	13.62	0.10	0.00	0.00	0.00	0.10	4.40
ഒ.എം.ജി.ഡി.	0.24	1.74	20.57	397.79	33.77	16.29	1.12	17.41	16.36	51.57
<b>ആകെ</b>	<b>66.63</b>	<b>192.55</b>	<b>470.49</b>	<b>2887.38</b>	<b>313.74</b>	<b>108.17</b>	<b>12.39</b>	<b>120.56</b>	<b>193.18</b>	<b>38.43</b>
റ്റി.ഡബ്ല്യു.ഡബ്ല്യു.എഫ്	0.00	0.16	0.83	20.08	6.05	3.79	0.81	4.60	1.45	76.04
കെ.എഫ്.സി.	0.00	41.32	8.33	511.83	81.70	39.98	3.70	43.68	38.02	53.46
ബോർഡ്/കോർപ്പറേഷൻ	1.17	11.02	97.36	521.49	36.70	16.51	2.27	18.78	17.93	51.16
കെ.എസ്.എഫ്.ഇ.	0.00	0.00	9.16	268.24	291.60	160.66	20.82	181.48	110.12	62.24
കെ.എസ്.എച്ച്.ബി	0.00	0.05	0.00	0.33	0.58	0.38	0.00	0.38	0.20	65.93
<b>ആകെ</b>	<b>1.17</b>	<b>52.55</b>	<b>115.67</b>	<b>1321.98</b>	<b>416.63</b>	<b>221.33</b>	<b>27.59</b>	<b>248.92</b>	<b>167.71</b>	<b>59.75</b>
ബാങ്ക് ലോൺ	9.38	40.49	113.55	846.50	466.42	357.07	50.09	407.16	59.26	87.29
കോടതി പിഴ	0.06	0.96	4.19	11.47	17.77	6.26	0.32	6.58	11.19	37.01
ഒ.എം.എൻ.ജി.ഡി	0.46	2.40	22.70	165.34	89.74	33.24	4.25	37.50	52.25	41.78
<b>ആകെ</b>	<b>9.9</b>	<b>43.85</b>	<b>140.44</b>	<b>1023.31</b>	<b>573.94</b>	<b>396.58</b>	<b>54.66</b>	<b>451.23</b>	<b>122.7</b>	<b>78.62</b>

ഗ്രാന്റ് ടോട്ടൽ	77.69	288.96	726.60	5232.67	1304.31	726.08	94.64	820.71	483.59	62.92
-----------------	-------	--------	--------	---------	---------	--------	-------	--------	--------	-------

**അനുബന്ധം 14.2**

(ഖണ്ഡിക 5.14 കാണുക)

ജില്ലാ അടിസ്ഥാനത്തിലുള്ള ഡി.സി.ബി. പട്ടിക മാർച്ച് 2020

**റവന്യൂ റിക്കവറി (തുക കോടിയിൽ)**

ജില്ല	01.04.19-ലെ ഡിമാന്റ്	2020 ഫെബ്രുവരിവരെയുള്ള ഡിമാന്റ്	തൻമാസത്തെ ഡിമാന്റ്	ആകെ ഡിമാന്റ്	സ്റ്റേ			
					കോടതി	ഗവൺമെന്റ്	അപ്പീൽ അധികാരി	ആകെ സ്റ്റേ
1	2	3	4	5	6	7	8	9
തിരുവനന്തപുരം	612.25	395.02	7.30	1014.57	349.31	136.53	117.67	603.50
കൊല്ലം	373.67	353.10	14.77	741.55	82.47	208.17	211.77	502.41
പത്തനംതിട്ട	122.47	93.23	4.87	220.56	41.49	86.81	14.37	142.67
ആലപ്പുഴ	144.48	127.85	12.71	285.03	52.45	68.44	10.55	131.43
കോട്ടയം	216.01	142.98	2.87	319.28	52.80	104.09	48.64	205.53
ഇടുക്കി	119.32	32.25	0.19	151.75	14.81	79.95	21.38	116.15
എറണാകുളം	811.28	535.01	67.10	1413.39	563.13	144.17	200.81	908.11
തൃശ്ശൂർ	287.53	228.79	7.83	524.15	203.14	45.70	60.85	309.69
പാലക്കാട്	325.68	201.39	6.08	533.16	126.06	69.49	129.44	324.99
മലപ്പുറം	116.78	73.74	2.76	193.28	52.11	45.74	19.17	117.02
കോഴിക്കോട്	175.16	239.31	7.38	421.85	69.63	53.01	81.32	203.95
വയനാട്	68.03	44.53	11.22	123.78	12.03	63.30	12.65	87.98
കണ്ണൂർ	337.86	92.94	8.75	439.55	204.58	129.08	40.07	373.73
കാസർഗോഡ്	65.94	83.53	5.60	155.07	7.17	79.07	26.00	112.24
<b>ആകെ</b>	<b>3776.44</b>	<b>2643.68</b>	<b>159.43</b>	<b>6536.97</b>	<b>1831.18</b>	<b>1313.53</b>	<b>994.7</b>	<b>4139.41</b>

**അനുബന്ധം 14.2 (തുടർച്ച)**

(ഖണ്ഡിക 5.14 കാണുക)

**റവന്യൂ റിക്കവറി (തുക കോടിയിൽ)**

ജില്ലാ അടിസ്ഥാനത്തിലുള്ള ഡി.സി.ബി. പട്ടിക മാർച്ച് 2020

ജില്ല	റി അസ്സെസ്സ്മെന്റിന് ശേഷം	റെമിഷൻ/റെറ്റ് ഓഫ് എനിവയിൽപ്പെട്ട തുക	BÀ.- BÀ.kn dnt« sNbvX -Xn- \p- tijw ]ncn- jm- hp¶ apXÁ	ടോട്ടൽ ഡിഡക്ഷൻ	പിരിക്കാവുന്ന മുതൽ	മുൻമാസം വരെയുള്ള കളക്ഷൻ	തൻമാസത്തെ കളക്ഷൻ	ആകെ കളക്ഷൻ	പിരിക്കാൻ ബാക്കിയുള്ള തുക	കളക്ഷൻ ശതമാനം
10	11	12	13	14	15	16	17	18	19	20
TVM	24.48	33.45	126.32	787.75	226.82	100.77	11.83	112.60	114.21	49.65
KLM	9.18	89.08	9.54	610.21	131.33	94.72	11.33	106.06	25.28	80.75
PTA	15.85	2.51	8.15	169.18	51.39	25.75	2.65	28.40	22.98	55.27
ALP	0.30	34.51	5.64	171.89	113.14	72.45	17.44	89.90	23.24	79.46
KTM	4.67	0.09	30.37	240.65	78.62	48.78	6.29	55.07	23.55	70.05
IDK	0.09	1.50	5.93	123.66	28.09	16.46	1.50	17.96	10.13	63.92
EKM	1.10	39.18	162.83	1111.22	302.18	104.79	10.57	115.36	186.82	38.18
TSR	17.71	32.20	49.24	408.84	115.31	67.08	6.70	73.78	41.53	63.98
PKD	0.74	25.06	141.75	492.54	40.62	30.07	4.72	34.79	5.83	85.65
MLP	0.42	11.89	37.38	166.71	26.57	21.93	3.87	25.80	0.77	97.12
KKD	2.28	4.20	112.14	322.57	99.28	82.27	8.29	90.56	8.72	91.22
WYD	0.00	1.33	16.11	105.43	18.35	14.37	1.05	15.41	2.94	83.98
KNR	0.00	9.57	14.71	398.02	41.53	29.87	6.10	35.97	5.56	86.61
KGD	0.87	4.39	6.49	123.99	31.08	16.76	2.29	19.05	12.03	61.29
ആകെ	77.69	288.96	726.80	5232.67	1304.31	726.08	94.64	820.71	483.59	62.92

**അനുബന്ധം 15**

(ഖണ്ഡിക 4. 6.17 കാണുക)

റവന്യൂ വകുപ്പിൽ നിന്നും നൽകുന്ന വിവിധയിനം സർട്ടിഫിക്കറ്റുകൾ

1. ജാതി സർട്ടിഫിക്കറ്റ്
2. കമ്മ്യൂണിറ്റി സർട്ടിഫിക്കറ്റ്
3. കൺവേർഷൻ സർട്ടിഫിക്കറ്റ്
4. ഡിപ്പൻഡൻസി സർട്ടിഫിക്കറ്റ്
5. അഗതി സർട്ടിഫിക്കറ്റ്
6. ഡൊമിസൈൽ സർട്ടിഫിക്കറ്റ്
7. ഫാമിലി മെമ്പർഷിപ്പ് സർട്ടിഫിക്കറ്റ്
8. തിരിച്ചറിയൽ സർട്ടിഫിക്കറ്റ്
9. വരുമാന സർട്ടിഫിക്കറ്റ്
10. മിശ്രവിവാഹ സർട്ടിഫിക്കറ്റ്
11. അനന്തരാവകാശ സർട്ടിഫിക്കറ്റ്
12. ലൈഫ് സർട്ടിഫിക്കറ്റ്
13. ലൊക്കേഷൻ സർട്ടിഫിക്കറ്റ്
14. മൈനോറിറ്റി സർട്ടിഫിക്കറ്റ്
15. നേറ്റിവിറ്റി സർട്ടിഫിക്കറ്റ്
16. നോൺ - റീമാരേജ് സർട്ടിഫിക്കറ്റ്
17. സോൾവൻസി സർട്ടിഫിക്കറ്റ്
18. ഒൺ ആൻഡ് ദ സെയിം
19. പൊസ്റ്റാക്ഷൻ സർട്ടിഫിക്കറ്റ്
20. പൊസ്റ്റാക്ഷൻ & നോൺ അറ്റാച്ച്മെന്റ്
21. റിലേഷൻഷിപ്പ് സർട്ടിഫിക്കറ്റ്
22. റസിഡൻസ് സർട്ടിഫിക്കറ്റ്
23. വാല്യുവേഷൻ സർട്ടിഫിക്കറ്റ്
24. വിധവ/വിഭാര്യൻ സർട്ടിഫിക്കറ്റ്
25. നോൺ ക്രിമീലെയർ സർട്ടിഫിക്കറ്റ്
26. വ്യക്തികളെ കാണാനില്ലെന്ന സർട്ടിഫിക്കറ്റ്
27. സ്വഭാവ സർട്ടിഫിക്കറ്റ്
28. അന്നവരി സർട്ടിഫിക്കറ്റ്

**അനുബന്ധം 16**

(ഖണ്ഡിക 4. 6.18 കാണുക)

2019-2020 കാലയളവിൽ ഓൺലൈനായി വിതരണം ചെയ്ത സർട്ടിഫിക്കറ്റുകളുടെ വിവരങ്ങൾ .

Certificates	total	approved
Caste	761745	712313
Community	641166	552287
Conversion	14	4
Dependency	2814	2038
Destitute	1160	803
Domicile	66110	58369
Family Membership	84080	66521
Identification	475	303
Income	2668478	2526468
Inter –caste Marriag	633	330
Legal Heir	2307	0
Life	13403	12194
Location	157788	126218

Minority	48825	45475
Nativity	521044	496029
Non-Creamy Layer	315509	280455
Non-Remarriage	165057	154203
One and the same	487777	414429
Possession	2121835	1927035
Possession and Non attachment	165268	144340
Relationship	81778	66312
Residence	40612	35194
Solvency	341	108
Valuation	7761	5671
Widow-Widower	4960	4398
ആകെ	8360940	7631497

In process	Under verification	Waiting for approval	Retuned / closed	Under re verification	Under extra verification	rejected	Canceled	Waiting for recommendation
685	2860	2865	647367	18	344	61164	14053	87

അനുബന്ധം 17

(ഖണ്ഡിക 4.6.19 കാണുക)

റിവർ മാനേജ്മെന്റ് ഫണ്ട്

ജില്ല	ഇനം			
	1	2	3	4
	സർക്കാർ റി ഫണ്ട് മുഖാന്തിരം ലഭിച്ച തുക	മണൽ വിൽപ്പനയിലൂടെ ലഭിച്ച തുക (കലവറ)	അനധികൃത മണൽ കടത്തിയതിന് പിടിച്ചെടുത്ത വാഹനത്തിന്മേൽ ചുമത്തിയ പിഴ തുക	അനധികൃത മണൽ പിടി ചെയ്തത വാഹനം ലേലം ചെയ്ത തുക
തിരുവനന്തപുരം	-	-	-	-
കൊല്ലം	-	14000	165051	-
പത്തനംതിട്ട	-	-	-	-
ആലപ്പുഴ	-	-	-	-

കോട്ടയം	-	-	675500	130400
ഇടുക്കി	-	-	-	-
എറണാകുളം	-	-	202536	-
തൃശൂർ	-	-	-	-
പാലക്കാട്	-	-	-	3621345
മലപ്പുറം	-	-	-	5972042
കോഴിക്കോട്	-	-	-	-
വയനാട്	-	-	-	-
കണ്ണൂർ	-	-	668000	8713159
കാസർഗോഡ്	-	-	-	-

**അനുബന്ധം 17 (തുടർച്ച)**

ജില്ല	മണൽ ലേലം ചെയ്ത ഇനത്തിൽ ലഭിച്ച തുക	നിർമ്മിതി കേന്ദ്രം വഴി പിടിച്ചെടുത്ത സാധനങ്ങൾ വിൽപന ചെയ്ത് കിട്ടിയ വകയിൽ ലഭിച്ച തുക	കൺസ്യക്ഷൻ മണൽ വില	വാഹനങ്ങളുടെ റിപ്പയർ ചെയ്ത വകയിൽ തുക തിരിച്ചടവാ യത്	അച്ചടക്ക നടപടി ഉത്തരവ് പ്രകാരം അടവാക്കിയ തുക	ആകെ ലഭിച്ച തുക
	5	6	7	8	9	10
തിരുവനന്തപുരം	-	-	-	-	-	0
കൊല്ലം	-	-	-	-	-	179051
പത്തനംതിട്ട	-	-	-	-	-	കോർട്ട് അറ്റാച്ച്മെന്റ്

ആലപ്പുഴ	-	-	-	-	-	148000
കോട്ടയം	-	-	-	-	-	805900
ഇടുക്കി	-	-	-	-	-	0
എറണാകുളം	-	-	-	-	-	202536
തൃശൂർ	-	-	-	-	-	23425141
പാലക്കാട്	-	154600	-	-	-	3775945
മലപ്പുറം	-	-	-	-	-	5972042
കോഴിക്കോട്	-	-	-	-	-	1142452
വയനാട്	-	-	-	-	-	94840
കണ്ണൂർ	-	418366	-	-	-	9799525
കാസർഗോഡ്	-	-	-	-	-	6231903
<b>ആകെ</b>						51777335

**അനുബന്ധം 18**

(ഖണ്ഡിക 4.6.20 കാണുക)

**2019-20 വർഷത്തെ പ്രധാനപ്പെട്ട ഭൂമി ഏറ്റെടുക്കൽ പ്രൊജക്ടുകൾ**

തിരുവനന്തപുരം



1. റെയിൽവെ പാത ഇരട്ടിപ്പിക്കൽ (തിരുവനന്തപുരം - നേമം)
2. തിരുവനന്തപുരം അന്താരാഷ്ട്ര വിമാനത്താവള വികസനം
3. ലൈറ്റ് മെട്രോ - ശ്രീകാര്യം ഹൈവേ ഓവർ
4. ലൈറ്റ് മെട്രോ - പട്ടം ഹൈവേ ഓവർ
5. APJ അബുൾ കലാം സാങ്കേതിക സർവ്വകലാശാല
6. പേട്ട - ആനയറ റോഡ് വികസനം
7. വെഞ്ഞാറമൂട് റിങ് റോഡ്
8. കരമന റെയിൽ ഓവർ ബ്രിഡ്ജ്

9. ചിറയിൻകീഴ് റെയിൽവെ ഓവർ ബ്രിഡ്ജ്
10. വർക്കല - ഇടവ റെയിൽവെ ഓവർ ബ്രിഡ്ജ്
11. മടവൂർപ്പാറ ടൂറിസം

12. ISRO- LPSC

**കൊല്ലം**

- 1. നീണ്ടകര ഹാർബർ ഡെവലപ്മെന്റ്
- 2. മുളക്കടവാടി റോഡ് (അഡീഷണൽ അക്വിസിഷൻ)
- 3. പുനലൂർ - ഇടമൺ അപ്രോച്ച് റോഡ്
- 4. പെരുമൺ പാലം അപ്രോച്ച് റോഡ്

**ആലപ്പുഴ**

- 1. ഹരിപ്പാട് - അമ്പലപ്പുഴ സബ് വെ & യാർഡ് റെയിൽവെ
- 2. ചേർത്തല ടൗണിൽ മനോരമ കവല വികസനം
- 3. കൈനകരി മുണ്ടക്കൽ പാലം നിർമ്മാണം
- 4. ആലപ്പുഴ പാതിരപ്പള്ളി വില്ലേജിലുള്ള റൂറൽ ഹെൽത്ത് ആശുപത്രി
- 5. അമ്പലപ്പുഴ താലൂക്കിൽ പുറക്കാട് വില്ലേജിൽ മത്സ്യത്തൊഴിലാളികൾക്ക്- പുനരധിവാസത്തിന് കണ്ടെത്തിയ വസ്തുവിലേക്കുള്ള വഴി

**കോട്ടയം**

- 1. മുളത്തുരുത്തി - ചെങ്ങന്നൂർ റെയിൽവേ പാത ഇരട്ടിപ്പിക്കൽ
- 2. പാലാ മുനിസിപ്പൽ പ്രൈവറ്റ് ബസ് സ്റ്റാൻഡിലേക്കുള്ള നടപ്പാത - ഓട നിർമ്മാണ പ്രോജക്ട്.
- 3. ആർ.വി. ജംഗ്ഷൻ മുതൽ പുലിയന്നൂർ വരെയുള്ള പാറലൽ റോഡ്
- 4. കടുത്തുരുത്തി ബൈപാസ്

**ഇടുക്കി**

- 1. പാപ്പട്ടി ഹാൾ - വെങ്ങല്ലൂർ റോഡ്

- 2. രാമപുരം - വെള്ളിലാപ്പള്ളി കടനാട്, മേലുകാവ് ശുദ്ധജല വിതരണ പദ്ധതി
- 3. വ്യവസായ പാർക്ക്, മുട്ടം
- 4. മൂന്നാർ ബോഡിമെട്ട് നാഷണൽ ഹൈവെ.

**എറണാകുളം**

- 1. കിൻഫ്രാ പബ് ഹൗസ് നിർമ്മാണം
- 2. കൊച്ചി-സേലം പൈപ്പ് ലൈൻ പദ്ധതി തെക്കുംഭാഗം വില്ലേജ്
- 3. കൊച്ചി-സേലം പൈപ്പ് ലൈൻ പദ്ധതി മാറമ്പിള്ളി വില്ലേജ്
- 4. ചേന്ദമംഗലം ജൂതഭവൻ
- 5. കേശവദേവ് ഭവനം
- 6. പറവൂർ ജൂത ഭവനം
- 7. ഏലൂക്കര ഉളിയന്തൂർ പാലം നിർമ്മാണം പദ്ധതി
- 8. പെട്രോ കെമിക്കൽ പ്രോജക്ട്
- 9. ചമ്പക്കര പാലം പുനർ നിർമ്മാണം
- 10. മുളന്തുരുത്തി റെയിൽവെ മേൽപ്പാലം
- 11. ചെല്ലാനം ഫിഷിംഗ് ഹാർബർ
- 12. ആമ്പല്ലൂർ ഇലക്ട്രോണിക് ഹാർഡ് വെയർ പാർക്ക് - ഭാഗികം
- 13. തങ്കളം കാക്കനാട്ട് ഒന്നാംഘട്ടം - ഭാഗികം
- 14. പെരുമ്പാവൂർ ടൗൺ ഹാളിലേയ്ക്കുള്ള റോഡ് നിർമ്മാണം
- 15. തങ്കളം - കോഴിപ്പിള്ളി ബൈപാസ് റോഡ്

- 16. 10490-12000 മീറ്റർ ചെയിനേജ് - IIP
- 17. പേട്ട - എസ്.എൻ. ജംഗ്ഷൻ റോഡ് വികസനവും മെട്രോ സ്റ്റേഷൻ വികസനവും

**തൃശ്ശൂർ**

- 1. ദേശീയ പാത 66 നാലുവരിയാക്കുന്നതിനുള്ള ഭൂമി ഏറ്റെടുക്കൽ നടപടികൾ
- 2. പുതുക്കാട് അടിപ്പാത

**പാലക്കാട്**

- 1. പാലക്കാട് ഐ.ഐ.ടി
- 2. മൂലത്തറ ആർ.ബി. കനാൽ
- 3. അകത്തേത്തറ - നടക്കാവ് റെയിൽവെ മേൽപ്പാല നിർമ്മാണം.

**മലപ്പുറം**

- 1. മാനത്ത് മംഗലം കള്ളത്ത് പൊന്യാംകുറിയേരി ബൈപ്പാസ്
- 2. നിലമ്പൂർ ബൈപ്പാസ്
- 3. എടവഴിക്കടവ് പാലം - അനുബന്ധ റോഡ്
- 4. തൃഞ്ചത്തുത്തുപ്പൻ മലയാള സർവ്വകലാശാല
- 5. കഞ്ഞിപ്പുര - മൂടാൽ ബൈപ്പാസ് റോഡ് നിർമ്മാണം.

നാഷണൽ ഹൈവെ-66 വികസനത്തിനു വേണ്ടിയുള്ള മലപ്പുറം ജില്ലയിലെ ഭൂമി ഏറ്റെടുക്കൽ നടപടികൾക്കായി 203.4171 ഹെക്ടർ ഭൂമിയുടെ 3A, 3D വിജ്ഞാപനങ്ങൾ പൂർണ്ണമായും പ്രസിദ്ധീകരിച്ചിട്ടുള്ളതും തിരൂർ യൂണിറ്റിലെ 44.8788 ഹെക്ടർ, പൊന്നാനി യൂണിറ്റിലെ 24.3619 ഹെക്ടർ ഭൂമിയുടെ

3G(3) വിചാരണ പൂർത്തിയായിട്ടുള്ളതും ഇതുമായി ബന്ധപ്പെട്ട് കേസുകൾ ഒന്നും തന്നെയില്ല .

**കോഴിക്കോട്**

1. NH 17 (66) നാലുവരി പാത
2. പുതിയ പാലം അനുബന്ധ റോഡ് വികസനം
3. ചെറുവണ്ണൂർ - കൊളത്തറ റോഡ് വികസനം
4. എലത്തു കടവ് പാലം
5. പാവങ്ങാട് റെയിൽവെ മേൽപാലം നിർമ്മാണം
6. ബേപ്പൂർ തുറമുഖ വികസനം
7. റെയിൽവെ ഓവർ ബ്രിഡ്ജ് മൂരാട്
8. ഐ.ടി.പാർക്ക് കോഴിക്കോട്
9. പേരമ്പ്ര ബൈപ്പാസ്
10. വടകര - മാഹി കനാൽ (10 പ്രവർത്തികൾ)
11. കുട്ടോത്ത് അട്ടക്കുണ്ട് റോഡ്
12. ഉള്ളൂർകടവ് പാലവും അനുബന്ധ റോഡും
13. ചെട്ടിയാലക്കടവ് പാലം
14. മാനാഞ്ചിറ - വെള്ളിമാട്കന്ന് റോഡ്
15. കോഴിക്കോട്- ബാലുശ്ശേരി റോഡ്
16. കൊടുവള്ളി - സിറാജ് ഐ ഓവർ നിർമ്മാണം
17. പടനിലം പാലം അപ്രോച്ച് റോഡ്
18. ചെറുകുളം - അംശകച്ചേരി റോഡ്

19. ഫറോക്ക് കടലുണ്ടി റെയിൽവെ മേൽപ്പാലം എൽ.എ. നടപടി - പുനരധിവാസം
20. കല്ലത്താൻ കടവ് വെജിറ്റേഷൻ മാർക്കറ്റ് & ഷോപ്പിംഗ് കോംപ്ലക്സ് നിർമ്മാണം,
21. മിൽമ
22. മാങ്കാവ് ശൃശാനം മുതൽ മേത്തോട്ട്താഴം വരെയുള്ള റോഡ്
23. നടമ്മൽക്കടവ് പാലം അപ്രോച്ച് റോഡ്
24. ഇൻഡോ ഷാർജ - പ്രോജക്ട്
25. തൊണ്ടിലക്കടവ് പാലം - കല്ലായ് പുഴയ്ക്കു കുറുകെ
26. തോരായിക്കടവ് പാലം അനുബന്ധ റോഡ്
27. JBIC വാട്ടർ സപ്ലൈ, ചേളന്നൂർ
28. ഗവ.എഞ്ചിനീയറിംഗ് കോളേജ് നിർമ്മാണം
29. കോസ്റ്റ് ഗാർഡ്, കസബ
30. കോസ്റ്റ് ഗാർഡ്, പുതിയങ്ങാടി.

**കണ്ണൂർ**

1. ദേശീയപാത 66 വികസനം.
2. കണ്ണൂർ അന്താരാഷ്ട്ര വിമാനത്താവള വികസനം.
3. ബയോ ഡൈവ്സിംഗ് പാർക്ക്,
4. കൺവെൻഷൻ സെന്റർ, പിണറായി GP (1.75 ഏക്കർ)
5. വാഗ്ഭടാനന്ദ സാംസ്കാരിക നിലയം (2.15 ഏക്കർ)
6. പ്രാഥമിക ആരോഗ്യ കേന്ദ്രം, പാന്തൂർ (1.94 ഏക്കർ)
7. പിണറായി ഹൈടെക് വിവിംഗ് മിൽ (1.5 ഏക്കർ)

- 8. തലശ്ശേരി - വളവുപാറ കെ.എസ്.റ്റി.പി. റോഡ് വികസനം
- 9. എ.കെ.ജി. മ്യൂസിയം - പെരളശ്ശേരി (4 ഏക്കർ)
- 10. സൗത്ത് സോൺ കൾച്ചറൽ സബ് സെന്റർ -പിണറായി (13.62 ഏക്കർ)
- 11. കേന്ദ്രീയ വിദ്യാലയം, തലശ്ശേരി (3.2144 ഹെക്ടർ)
- 12. കെ.ടി.ഡി.സി. മുഴപ്പിലങ്ങാട് (2.86 ഏക്കർ)
- 13. സിറ്റി റോഡ് ഇംപ്രൂവ്മെന്റ് പ്രോജക്ട് (63.98 ഏക്കർ)
- 14. കിൻഫ്ര ഇൻഡസ്ട്രിയൽ പാർക്ക് - കീഴല്ലൂർ
- 15. കിൻഫ്ര ഇൻഡസ്ട്രിയൽ പാർക്ക് - കോളാരി - കീഴല്ലൂർ - പട്ടാമ്പൂർ (53.90 ഏക്കർ)
- 16. മേലേ ചൊവ്വ അണ്ടർ പാസ് (23.25 ആർ)
- 17. തെക്കി ബസാർ ഐസ് ഓവർ (82.79 ആർ)
- 18. മേലൂർ കടവ് പാലത്തിന്റെ അനുബന്ധ റോഡ് (1.8593 ഹെക്ടർ)
- 19. കൊടുവള്ളി റെയിൽവെ ഓവർ ബ്രിഡ്ജ് (1.58 ഏക്കർ)

**കാസർഗോഡ്**

- 1. കര്യങ്കോട് പുഴയ്ക്ക് കുറുകെ റെയിൽവേ പാലം നിർമ്മാണം
- 2. കാസർഗോഡ് മെഡിക്കൽ കോളേജ്
- 3. തെക്കിൽ - ആലട്ടി പൊതുമരാമത്ത് റോഡ് നിർമ്മാണം

കമ്മീഷണർ





